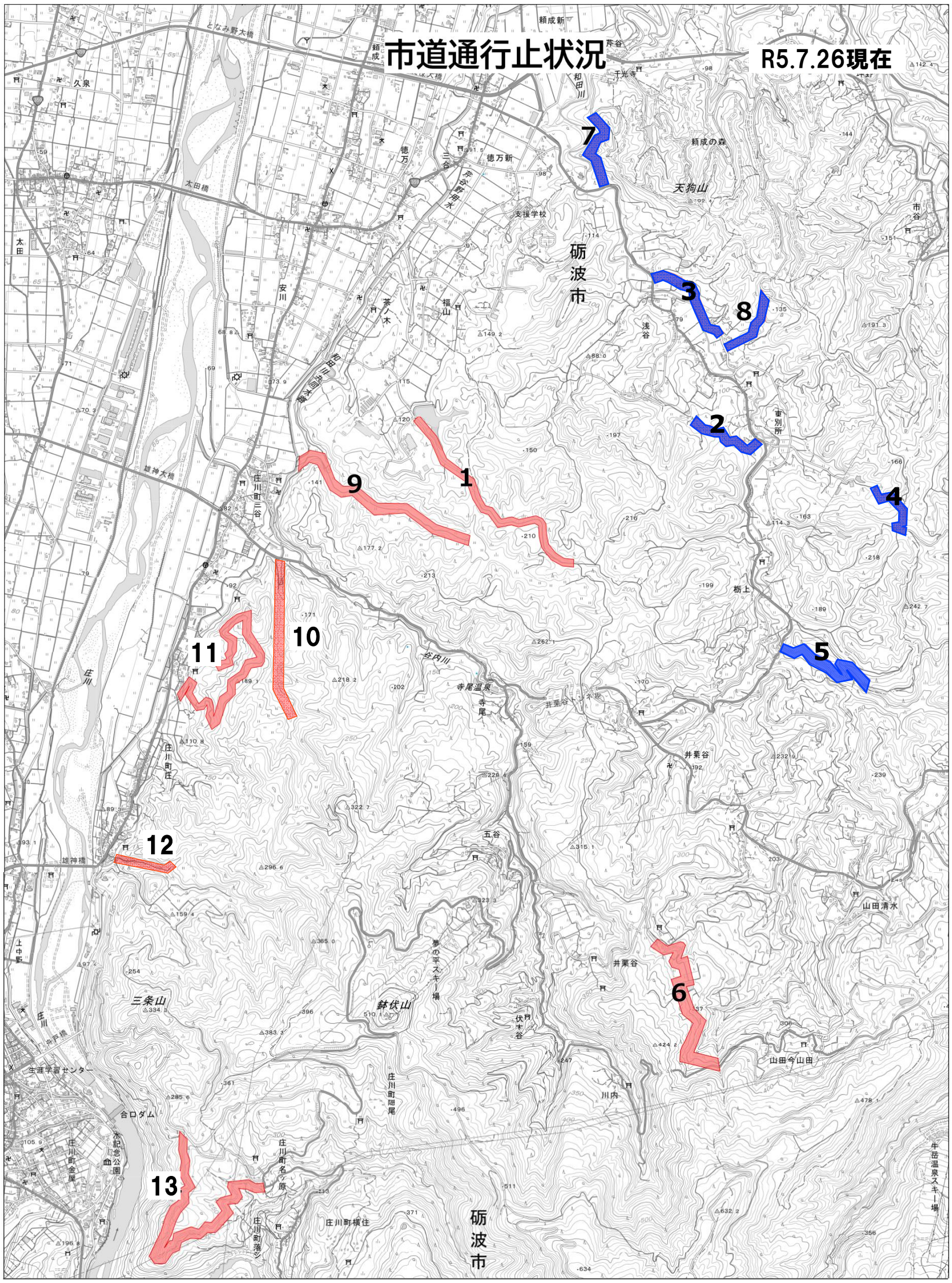

市道通行止状況

R5.7.26現在

更新箇所	No.	路線名	通行止箇所	通行止の原因	孤立集落有無	摘　要
	1	709 福山栃上線	安川～栃上地内	土砂崩れのため	無	
	2	712 福山浅谷線	東別所地内	土砂崩れのため	無	7/21PM通行止解除
	3	724 別所1号線	東別所新地内	土砂崩れのため	無	7/19AM通行止解除
○	4	726 別所3号線	東別所地内	土砂崩れのため	無	7/26PM通行止解除
	5	728 栃上線	栃上地内	土砂崩れのため	無	7/18AM通行止解除
	6	737 原野孫子線	井栗谷地内	土砂崩れのため	無	
	7	756 千光寺2号線	芹谷地内	土砂崩れのため	無	7/24PM通行止解除
	8	763 東別所市谷線	東別所新～東別所地内	土砂崩れのため	無	7/19AM通行止解除
	9	1904 尾ノ谷線	庄川町三谷地内	土砂崩れのため	無	
	10	1910 一の谷線	庄川町三谷地内	土砂崩れのため	無	
	11	1918 金剛寺線	庄川町庄地内	土砂崩れのため	無	
	12	1926 庄17号線	庄川町庄地内	土砂崩れのため	無	
	13	1934 西谷線	庄川町名ヶ原地内	土砂崩れのため	無	