

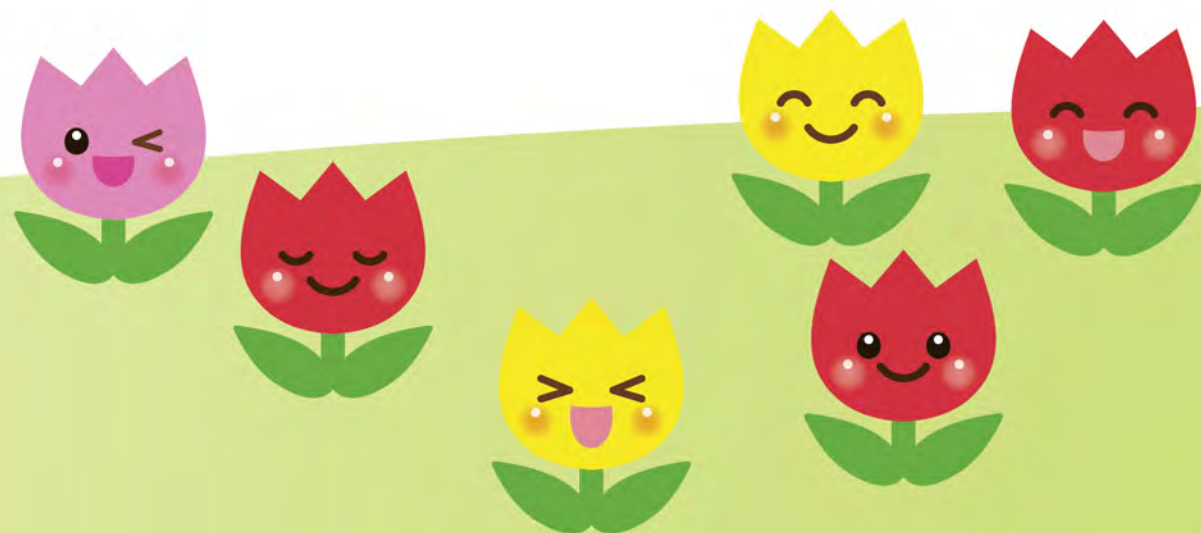

砺波市 子育て支援 情報

2025年



砺波市

気軽に相談!こんな時どうすれば?

子育てを支えるサービスは、
どのようなものがあるの?

- こども家庭センター 3P
- 妊婦に対する支援 5P
- 新生児出産サポート事業 5P
- 児童手当 5P
- 医療費助成制度 5P
- とみいくデジタルポイント 6P
- とやま子育て応援団 6P
- 三世代子育て応援給付金 6P

こどもの成長や発達について
知りたいな。
どこに相談すればいい?

- こども家庭センター 3P
- 健康センター 4P

こどもを遊ばせたい。
どこにいけばいい?

- 親子ふれあい塾 6P
- 子育て支援センター(市内9施設) 7P
- 児童館(市内2施設) 7P
- 多世代交流施設 7P
- 図書館 7P
- 公園 13・14P

こどもを預けたい時、
どうすればいい?

- 一時預かり事業 8P
- 病児保育・病後児保育 8P
- ファミリー・サポート・センター 8P
- 放課後児童クラブ(市内8小学校校区) 12P

保育所や認定こども園
のことが知りたい。

- 保育所(市内2施設) 9P
- 認定こども園(市内10施設) 10P

小学校・中学校
のことが知りたい。

- 入学について 11P
- 就学時健康診断 11P
- 転入・転出・転居のとき 12P
- 就学援助制度 12P
- 奨学資金貸付・給付制度 12P
- 放課後児童クラブ 12P

子育てについて
学びたいな。

- 子育て親育ち講座 6P

切れ目のない子育て支援

こども家庭センター

健康センター (母子保健)

市立砺波総合病院内2階(新富町1-61)
TEL 0763-32-7062

こども課 (児童福祉)

砺波市役所本庁1階(栄町7-3)
TEL 0763-33-1120

妊娠前

不妊治療費・不育症治療費助成

妊娠期



妊産婦医療費助成(妊娠期～産後)

- 母子健康手帳交付
- 子どもノート配布
- 保健指導、妊婦健康診査
- 妊婦のための支援給付
- 妊婦訪問、妊婦相談(電話・来所)
- 妊婦歯科健康診査
- プレママクラス(妊娠・出産についての講義)
- 産前ヘルパー派遣事業

出産



- 妊婦のための支援給付
- 新生児出産サポート事業
- 児童手当
- こども医療費助成(0歳～18歳になる年の年度末まで)

産後

- 産後もママ安心事業
- 産後ヘルパー派遣事業
- 産婦健康診査
- 産婦訪問、新生児訪問、未熟児訪問
- 1か月児健康診査
- こんにちは赤ちゃん訪問(乳児家庭全戸訪問)
- 定期予防接種
- 3か月児健康診査
- 乳児一般健康診査
- 6か月児もくもく教室
- 母子保健推進員等家庭訪問(1歳頃)

- 第3子保育料無料
- 親子ふれあい塾
- 家庭児童相談室
- ファミリー・サポート・センター(生後2か月から)
- 子育て支援センター(9か所)
- 一時預かり事業(生後6か月から)
- 保育所(2か所)、認定こども園(10か所)
- 病児保育事業・病後児保育事業

育児

- 1歳6か月児健康診査
- 2歳児歯科健康診査
- 2歳6か月児健康診査
- 3歳児歯科健康診査
- 3歳6か月児健康診査
- 育児相談(母乳、育児、発達、栄養、歯科等)

三世代子育て応援給付金給付事業



- 子育て・親育ち講座
- 放課後児童クラブ(全小学校区)
- 児童センター、児童館

小・中学校

- 就学援助制度
- 奨学金制度



こども家庭センターとは

健康センター(母子保健)と、こども課(児童福祉)が連携しながら、一体的に妊娠期から子育て期にわたる切れ目のないサポートをする仕組みのことで、

対象は、すべての妊産婦、こども、子育て家庭です。ご相談の内容に応じて、個別のサポートプランを作成し、必要なサービス等にお繋ぎします。

どんなことが相談できる？

- 妊娠に関するお身体・お気持ちのこと
- ミルク・母乳・離乳食・食事のこと
- 産前・産後のサービスのこと
- 身体や心の健康・発育・発達のこと
- しつけや育て方のこと
- 保育所の利用のこと
- お金・家庭のこと
- 学校のこと
- ヤングケアラーのこと
- 虐待・DVのこと など



悩み 疑問 不安 など、気になることがあったら

なんでもお気軽にご相談ください。



こども家庭センター (こども課) Tel 0763-33-1120
(健康センター) Tel 0763-32-7062
相談時間 月～金曜日 午前8時30分～午後5時15分
(土日、祝日、年末年始除く)

子育て支援「となみっ子なび」



スマホ等から簡単に子育て情報が入手できます。このアプリを利用すると次のことができますので、ぜひご利用ください。



必要なときに 市の子育て情報を確認

妊娠・出産・子育てに関する情報を確認できるほか、必要な施設を検索できます。



お子さんに最適な予防接種の時期をお知らせ

予防接種のスケジュールを、年齢や月齢に合わせて、自動的に作成。接種日が近づくとお知らせし、接種忘れを防止します。



大切な思い出を残せる

妊婦健診や乳幼児健診の記録、成長記録を写真やメッセージ付きで楽しく管理できます。



家族で共有できる

妊娠・出産・子育てまで、こどもの成長記録や思い出を家族で共有できます。

※妊娠中にダウンロードした方は、お子さんが生まれたら、お子さんの情報を登録してください。
※利用料金は無料です。ダウンロード等にかかる通信料は利用者の負担となります。

母子モ



母と子の健康

ご自身のこと、お子さんのことなどお気軽にママほっと相談室(健康センター)へご相談ください。助産師、保健師等が相談に応じます。

不妊治療・不育症治療を受けたとき

種別	対象者	内容	受付窓口
不妊治療費助成	申請受付日において市内に1年以上住民票があり、治療終了日において市内に住所を有していること。県の指定医療機関において保険診療の体外受精または顕微授精の治療を受けたご夫婦であり、ご夫婦及び同一世帯家族に市税等の滞納がないこと。(詳細はホームページをご覧ください。)	1回の治療費から加入保険等に規定する給付を差し引いた金額(詳細はホームページをご覧ください。)	健康センター Tel 32-7062
不育症治療費助成	市内に1年以上住所があること、または1年以上居住見込みであり、生殖医療専門医が所属する医療機関において不育症の検査や治療を受けた夫婦であり、夫婦および同一世帯家族に市税等の滞納がないこと。	1回の治療につき30万円まで	

妊娠したとき

種別	対象者	内容	受付窓口
母子健康手帳交付	妊婦	母子健康手帳を交付します。	健康センター Tel 32-7062
妊婦一般健康診査	妊婦	妊婦一般健康診査受診票14回分交付します。*多胎妊娠の方は、追加で5回分助成します。	
産婦健康診査	産婦	産婦健康診査受診票2回分交付します。	市内指定医療機関
1か月児健康診査	1か月児	1か月児健康診査受診票を交付します。	
妊婦歯科健康診査	妊婦	問診、口腔内検査、歯科疾患検査	健康センター Tel 32-7062
妊婦相談	妊婦	妊娠中の体調・食事・おっぱい・育児のことなど個別で相談を行います。要予約	
プレママクラス	妊婦	妊娠・出産についての講義・相談(助産師・保健師・管理栄養士講義)	



お子さんが生まれてから

種別	対象者	内容	実施場所	備考
新生児訪問	希望者(生後28日以内)	母乳相談、発達・発育の確認、育児相談、市の保健事業の紹介	各家庭等	健康センターへ出生連絡票をはがき、電子申請、電話連絡のいずれかで提出してください。
こんにちは赤ちゃん訪問	2～3か月児	市内の子育て情報の紹介、乳幼児健診・予防接種の受け方の説明、子育て相談	各家庭等	市内で新生児訪問を受けた方以外
産後もママ安心事業	生後1歳未満の赤ちゃんとそのママ	助産師の家庭訪問や助産師のいる施設での宿泊や日帰りの赤ちゃんやママの心身のケア	各家庭等	対象者要件があります。詳しくはホームページをご覧ください。または健康センターまでお問い合わせください。
産前・産後ヘルパー派遣事業	妊婦または出生後2年未満の子の親	ヘルパーの派遣による家事・育児の支援 1回1,000円(2時間以内)	各家庭等	対象者要件があります。詳しくはホームページをご覧ください。または健康センターまでお問い合わせください。
乳幼児健康診査	3か月児	身体計測、整形外科診察、小児科診察、健康相談、栄養・離乳食のお話	健康センター Tel 32-7062 *乳児一般健康診査のみ各医療機関で実施	日程等については、健康ガイドブック、広報をご覧ください。
	*乳児一般健康診査(6か月児、11か月児)	身体計測、内科診察		
	1歳6か月児	身体計測、内科診察、歯科診察、染め出し、仕上げ磨き、歯科保健相談、フッ化物塗布、健康相談、栄養相談		
	2歳児(歯科)	歯科診察、染め出し、仕上げ磨き、歯科保健相談、フッ化物塗布		
	2歳6か月児(歯科)	歯科診察、染め出し、仕上げ磨き、歯科保健相談、フッ化物塗布、健康相談		
3歳児(歯科)	歯科診察、染め出し、仕上げ磨き、歯科保健相談、フッ化物塗布			
3歳6か月児	尿検査、身体計測、内科診察、歯科診察、染め出し、仕上げ磨き、歯科保健相談、フッ化物塗布、眼科屈折検査、健康相談、栄養相談			
育児相談	乳幼児	身体計測、発育発達相談、栄養相談、歯科相談、母乳相談	健康センター Tel 32-7062	毎週水曜日午前9時～11時
もくもく教室	6か月児	離乳食の進め方	健康センター Tel 32-7062	日程等については、健康ガイドブック、広報をご覧ください。

子育てを支える事業

妊婦に対する支援事業

安心して妊娠出産・子育てができるよう、妊娠時から出産・子育てまで、身近な相談支援と経済的支援を一体的に実施します。

対象者	受付時期	受付窓口	給付額
妊婦	妊娠届出時	健康センター	妊婦 50,000円
	出生届出時	こども課	妊娠していたこどもの数 50,000円/人

妊婦等包括相談支援

妊婦の子育て家庭に寄り添い、出産・育児等の見通しを立てるための面談や継続的な情報発信等を行い必要な支援につなぐ取組を行います。

妊婦のための支援給付

出産育児関連用品の購入や子育て支援サービスの利用にかかる負担の軽減のため、妊婦に支援給付を行います。

新生児に対する支援事業

新生児出産サポート事業

保護者のみなさんの経済的負担を解消するため、出産等にかかる支援としてサポート金を贈呈します。
(第1子 50,000円 第2子 70,000円 第3子以降 107,300円)

となみっ子応援基金

この基金は、寄附をもとに設置したものです。今後も少子化対策のため様々な事業に活用する予定で、事業継続のため賛同される方からの寄附を募っています。

児童手当

支給対象者	支給対象児童	支給額
高校生年代までの児童を養育している方 (18歳の誕生日後の最初の3月31日まで)	3歳未満	15,000円 (第3子以降は30,000円)
	3歳以上高校生年代まで	10,000円 (第3子以降は30,000円)

- 支給月** 原則として、毎年2月、4月、6月、8月、10月、12月に、それぞれの前月までの2ヶ月分の手当を支給します。
- 申請について** 出生、転入等により新たに支給資格が生じた場合、その事由の発生日の翌日から15日以内に申請(認定請求)が必要です。(公務員の方は、勤務先への申請となります。)
※受給者または児童の住所が変わったとき、受給者が公務員になったとき等は、届出が必要です。



医療費助成制度

名称	対象者	助成内容	備考
こども医療費助成	18歳になる年の年度末までの方	入院・通院に要する医療費のうち、保険診療の自己負担分(食事療養費は除く)	
妊産婦医療費助成	妊娠中または出産日の翌月末日までの女子で対象疾病(妊娠高血圧症候群、糖尿病、貧血、産科出血、心疾患、切迫早産)に罹患している方	対象疾病にかかる保険診療の自己負担分(食事療養費は除く)	申請された月の初日から助成対象となります。

※健康保険証や住所等に変更があったときは、届出が必要です。

富山県の子育て支援事業

とみいくデジタルポイント

県子育て支援課
TEL076-444-3208

1歳半のお子様がいるご家庭に、育児用品の購入や子育て支援サービス等に利用できる電子ポイント3万円分を交付します。

対象サービス

- ・育児用品の購入
- ・一時保育
- ・病児・病後児保育
- ・読み聞かせ絵本の購入
- ・予防接種 等



※令和4年度に交付された「とやまっ子 子育て応援券」については、冊子表紙に記載されている有効期限(3歳の誕生日前日)までご使用いただけます。

とやま子育て応援団

県こども政策課 TEL076-444-9683

毎月、「とやま家族ふれあいウィーク」(「とやま県民家庭の日」(毎月第3日曜日)から始まる1週間)の期間中を中心に、18歳未満(高校等在学を含む)のこども連れの家族が、協賛店を利用した場合に、応援団マークを提示することで、協賛店が設定している割引や特典等の各種サービスが受けられる制度です。

※詳しくは「子育て応援サイト・アプリ(とみいくフレフレ)」をご覧ください。



↑ App Store



↑ Google Play

富山県ゆずりあいパーキング(障害者等用駐車場)利用証制度

県厚生企画課 TEL076-444-3197

妊産婦の方や障がいなどで歩行が困難な方が、公共施設や商業施設の障害者等用駐車場を円滑に優先利用できるように、その駐車区画の優先利用の対象となる方を示す利用証の交付を受けられる制度です。妊産婦の場合、母子健康手帳を取得してから出産(分娩予定)後1年の間までが対象となります。(多胎の場合は3年の間まで)
※詳しくは、社会福祉課までお問い合わせください。

三世代同居家庭に対する子育て支援事業

三世代子育て応援給付金給付事業

三世代同居家庭の孫世代を2歳児まで自宅で育児した場合に給付金を贈呈します。



砺波市の子育てに関する講座

子育てに関する講座を行っています。お気軽にご参加ください。

事業名	対象者	実施内容	実施場所・時間	連絡先	参加費
子育て・親育ち講座	児童の保護者	講師を迎えて、子育てについての講演会	10月~2月 各小学校	こども課 TEL 33-1590	無料
親子ふれあい塾	1~3歳のこどもとその保護者25組(先着順)	遊び体験、ふれあい活動、育児相談	4~2月まで年間10回 午前10時~11時30分 市内各施設	こども課 TEL 33-1590 (申込は4月)	800円 (年間保険料)



子育て支援センター

未就園児の子育て家庭に対して、育児不安等についての相談、助言を行うなど、子育てに関する情報を提供します。また、子育てサークル等への支援を行います。

施設名	実施時間	所在地	電話番号
● 北部子育て支援センター	月～金曜日 午前9時～12時 午後1時～5時	北部認定こども園併設	TEL 33-7515
● 太田子育て支援センター		太田認定こども園併設	TEL 33-6288
● 出町子育て支援センター		出町認定こども園併設	TEL 32-2776
● 南部子育て支援センター		南部認定こども園併設	TEL 32-6016
● ちゅうりっぷ子育て支援センター	月～金曜日 午前9時～12時 午後1時～3時	ちゅうりっぷ認定こども園併設	TEL 32-7978
● あぶらでん子育て支援センター		あぶらでん認定こども園併設	TEL 23-4456
● たかのす子育て支援センター		たかのす認定こども園併設	TEL 23-4288
● しょうがわ子育て支援センター		しょうがわ認定こども園併設	TEL 55-6541
● 庄東子育て支援センター		庄東認定こども園併設	TEL 37-0005

児童厚生施設

18歳未満の子どもが自由に利用することができる施設です。

施設名	開館日・時間	休館日	所在地	電話番号
● 出町児童センター	月曜日 午後2時～5時30分 火～土曜日 午前9時30分～午後5時30分	日曜日、 祝祭日、 12月29日～ 1月3日	本町7-5	TEL 33-3890
● 庄川児童館	月～土曜日 午後1時～5時		庄川町金屋1743	TEL 82-3230

多世代交流施設

子ども向けのお楽しみ行事などを開催しています。(高校生以下無料、子どもと一緒に保護者無料)

施設名	開館時間	休館日	所在地	電話番号
● 苗加苑	午前8時30分～ 午後5時	毎週月曜日、祝日の翌日、 第3日曜日、年末年始	苗加824-1	TEL 32-7294
● 麦秋苑			三郎丸183-2	TEL 33-2846
● 北部苑		毎週水曜日、祝日の翌日、 第3日曜日、年末年始	林1202	TEL 33-6633
● しょうとう			安川1616	TEL 37-1550

図書館

絵本や児童図書の貸出のほか、幼児向けの読み聞かせ会も行っています。

施設名	開館日・時間	休館日	所在地	電話番号
● 砺波図書館	火～金曜日 午前10時～午後7時	毎週月曜日(祝日のときは翌日火曜日)	幸町4-1	TEL 32-4128
● 庄川図書館	土・日曜日、祝日 午前10時～午後5時30分	毎月第4木曜日、祝・休日の翌日、年末年始	庄川町青島3607	TEL 82-0266

一時預かり事業

保護者が次のような理由により家庭で保育できなくなった場合に認定こども園で一時的にお預かりいたします。(生後6か月から就学前までのお子さんで、利用日数は1か月12日以内)

- ① 仕事等により、家庭における保育ができないとき
- ② 入・通院や冠婚葬祭等のため一時的に保育ができないとき
- ③ ボランティアや地域社会活動等のため保育ができないとき
- ④ その他緊急一時的に保育を必要とするとき



施設名	所在地	電話番号
● 砺波市立出町認定こども園	表町18-3	TEL 32-2679
● 砺波市立南部認定こども園	鹿島153	TEL 32-3530
● 砺波市立北部認定こども園	林1086	TEL 32-9041
● 砺波市立太田認定こども園	太田1439	TEL 32-3526
● ちゅうりっぷ認定こども園(私立)	太郎丸二丁目29-2	TEL 33-4478
● あぶらでん認定こども園(私立)	三郎丸213-1	TEL 23-4455
● たかのす認定こども園(私立)	鷹栖1055-1	TEL 23-4244
● しょうがわ認定こども園(私立)	庄川町青島2402	TEL 55-6540
● 庄東認定こども園(私立)	東保711	TEL 37-0005

利用できる日・時間

・月曜日から金曜日まで(祝祭日、年末、年始を除く)
午前8時30分から午後4時30分までの間

利用料

・利用料(基本料金)は、1日2,000円(昼食あり) 半日1,000円(昼食なし)です。

申込方法

・希望される認定こども園へ所定の申込書に必要事項を記入のうえ、お申込みください。申込書は、上記認定こども園にあります。

病児保育事業

お子さんが病気の回復期に至らない場合で、かつ、当面、症状の急変がない場合において、医療機関と連携した専用施設でお子さんを預かる事業です。

施設名	所在地	電話番号
● ものがたりのおうち	太田1382	TEL 55-6005

利用できる日・時間 ・月曜日から金曜日(祝祭日、年末、年始を除く)
午前8時30分から午後4時30分までの間

利用料 ・1日2,000円※昼食はご持参ください。
半日1,000円です。

申込方法 ・ものがたりのおうちへお尋ねください。
※開設は4月下旬を予定しています。

病後児保育事業

お子さんが病気回復期で医療機関による入院加療の必要はないが、安静等が必要で集団生活が困難なときにお子さんを預かる事業です。

施設名	所在地	電話番号
● ちゅうりっぷ認定こども園(私立)	太郎丸二丁目29-2	TEL 33-4478

利用できる日・時間 ・月曜日から金曜日(祝祭日、年末、年始を除く)
午前8時30分から午後4時30分までの間

利用料 ・1日2,000円(昼食あり)
半日1,000円(昼食なし)です。

申込方法 ・ちゅうりっぷ認定こども園へお尋ねください。

ファミリー・サポート・センター

施設名	受付時間	電話番号
● 北部子育て支援センター内事務局	月～金曜日 午前8時30分～午後5時	TEL 33-7515
● 南部子育て支援センター内事務局		TEL 32-6016

仕事や家庭の都合で子育てを援助してほしい人(依頼会員)と子育てを援助したい人(協力会員)が登録する会員組織です。市は依頼会員から依頼を受け、協力会員が有償ボランティアとして育児を援助する仲介をおこないます。(原則として援助の対象は0歳～小学校6年生のお子さんです)

ひとり親家庭子育てサポート事業 ひとり親家庭の場合、利用料を全額補助します。(償還払い、所得制限あり)

保育所

保育所は、児童福祉法及び子ども・子育て支援法に基づき、保護者が仕事などにより家庭で保育できない児童を、保護者に代わって保育するところです。

砺波市内 保育所一覧

施設名	定員	所在地	電話番号
● 砺波市立庄下保育所	130人	矢木105	TEL 32-4147
● 砺波市立東部保育所	160人	秋元144-1	TEL 32-5250

入所の条件

入所できるお子さんは、保護者が次のいずれかの事情で、お子さんを保育できない場合です。

- ① 保護者が、1か月あたり48時間以上働いているとき。
- ② 妊娠中であるかまたは出産後間がないとき。
- ③ 長期にわたり疾病の状態にあるまたは精神若しくは身体に障害を有しているとき。
- ④ 同居の親族を常時介護または看護しているとき。
- ⑤ 火災、風水害、地震等の災害の復旧に当たっているとき。 など

保育時間

施設名	保育標準時間	保育短時間
庄下保育所、東部保育所	午前7時30分～ 午後6時30分	午前8時30分～ 午後4時30分

(延長保育・土曜保育を希望される方は、各施設にお問合せください。)

入所申込み

- ・4月1日入所希望の児童については、前年の10月に入所申込みの受付を行う予定です。「広報となみ」(前年の10月号)に受付案内を掲載します。
- ・年度途中(4月以降から翌年3月31日までの間)に入所を希望される場合も、その際に入所申込みをお願いします。

保育料

- ・保育料は、児童の年齢および保護者の市民税所得割課税額により決定されます。
- ・同時に2人の児童が入所している場合の保育料は、2人目の児童が基準額の半額となります。
- ・第3子以降の児童の保育料は無料となります。
- ・3歳以上(4月1日現在)のお子さんについては、「幼児教育・保育の無償化」に伴い、無料となります。

給食費

- ・3歳以上(4月1日現在)のお子さんについては、実費負担です。金額については各施設へお問い合わせください。
- ・一定の市民税所得割課税額未満の世帯や第3子以降のお子さんの場合は給食費のうち副食費の徴収を免除します。



認定こども園

認定こども園は、就学前の子どもに関する教育、保育等の総合的な提供の推進に関する法律に基づき、教育及び保育を一体的に行い、子どもの健やかな成長が図られるようにするところです。

砺波市内 認定こども園一覧

施設名	定員	所在地	電話番号
● 砺波市立出町認定こども園	270人	表町18-3	TEL 32-2679
● 砺波市立南部認定こども園	195人	鹿島153	TEL 32-3530
● 砺波市立北部認定こども園	265人	林1086	TEL 32-9041
● 砺波市立太田認定こども園	165人	太田1439	TEL 32-3526
● ちゅうりっぷ認定こども園(私立)	135人	太郎丸二丁目29-2	TEL 33-4478
● あぶらでん認定こども園(私立)	215人	三郎丸213-1	TEL 23-4455
● 認定こども園出町青葉幼稚園(私立)	97人	寿町3-8	TEL 32-2848
● たかのす認定こども園(私立)	115人	鷹栖1055-1	TEL 23-4244
● しょうがわ認定こども園(私立)	115人	庄川町青島2402	TEL 55-6540
● 庄東認定こども園(私立)	110人	東保711	TEL 37-0005



入園の条件

- ・2号・3号認定(保育所タイプ)は保育所の条件に準じます。1号認定(幼稚園タイプ)は特に条件はありません。なお私立施設の1号認定の入園条件は、各園にお問い合わせください。

保育時間

- ・2号・3号認定(保育所タイプ)は保育所の条件に準じます。1号認定(幼稚園タイプ)は午前8時～午後2時です。なお、私立施設の保育時間は、各園にお問い合わせください。

一時預かり事業(認定こども園1号認定対象)

- ・通常の教育時間に引き続いて行う預かり保育です。一時預かりの利用を希望される方は、各園にお問い合わせください。
- ・利用料については別途申請により「幼児教育・保育の無償化」の対象となる場合があります。詳細はこども課にお問い合わせください。

平日の教育時間外保育	午前7時30分から午前8時00分まで	100円/日
	午後2時から午後7時まで	100円/時間
休業日に行う保育 ※別途給食代が必要です	午前7時30分から午前8時00分まで	100円/日
	午前8時から午後7時まで	100円/時間

(私立施設の一時預かり事業は、各園にお問い合わせください。)

入園申込み

- ・4月1日入園希望の児童については、前年の10月に入園申込みの受付を行う予定です。「広報となみ」(前年の10月号)に受付案内を掲載します。
- ・年度途中(4月以降から翌年3月31日までの間)に入園を希望される場合も、その際に入園申込みをお願いします。

保育料

- ・保育料は、児童の年齢および保護者の市民税所得割課税額により決定されます。
- ・同時に2人の児童が入所している場合の保育料は、2人目の児童が基準額の半額となります。
- ・第3子以降の児童の保育料は無料となります。
- ・3歳以上(4月1日現在)のお子さんについては、「幼児教育・保育の無償化」に伴い、無料となります。

給食費

- ・3歳以上(4月1日現在)のお子さんについては、実費負担です。金額については各園へお問い合わせください。
- ・一定の市民税所得割課税額未満の世帯や第3子以降のお子さんの場合は給食費のうち副食費の徴収を免除します。

小学校・中学校



砺波市内 小学校一覧

学校名	所在地	電話番号
● 砺波市立出町小学校	深江一丁目238	TEL 32-2069
● 砺波市立庄南小学校	中野1216	TEL 33-2466
● 砺波市立砺波東部小学校	千保250	TEL 32-2271
● 砺波市立砺波南部小学校	鹿島161	TEL 33-1373
● 砺波市立砺波北部小学校	林1104	TEL 32-2469
● 砺波市立庄東小学校	頼成566	TEL 37-0001
● 砺波市立鷹栖小学校	鷹栖490	TEL 32-2569
● 砺波市立庄川小学校	庄川町金屋1748	TEL 82-0273

砺波市内 中学校一覧

学校名	所在地	電話番号
● 砺波市立出町中学校	表町18-29	TEL 33-2329
● 砺波市立庄西中学校	矢木525	TEL 32-2301
● 砺波市立般若中学校	徳万100	TEL 37-0059
● 砺波市立庄川中学校	庄川町青島3938	TEL 82-0477



入学するとき

入学する児童・生徒の保護者に対して、入学する年の1月末日までに教育委員会から入学すべき学校及び入学期日を記載した入学通知書を送付します。次の場合は、教育総務課（TEL33-1508）までご連絡ください。

- 入学通知書が届かないとき。
- 入学通知書を受け取った後に転居、転出するとき。
- 入学通知書の記載内容に誤りがあるとき。
- 国立、私立の学校に入学するとき。
- ご家庭の事情等でやむを得ず就学指定校以外の学校へ入学したいとき。
- 心身に障がいのある場合や病弱により、入学先の変更、または延期をしたいとき。

※就学相談を実施しています。お気軽にご相談ください。



就学時健康診断

小学校へ入学する前年の10月ごろに健康診断を行います。9月下旬までに保護者へ通知します。



転入・転出・転居するとき

市役所（本庁または支所）で住所異動（転入・転出・転居）の手続きをした後、在学中の学校に転校の申込みをされると、転校に必要な書類（①在学証明書と②教科書給与証明書）が発行されます。

転出する場合は、新住所地の市区町村で転入の手続きをされた後、新しく指定された学校へ①及び②の書類を提出してください。

転入・転居する場合は、新しく指定された学校へ①及び②の書類を提出してください。 ※詳しくは、教育総務課（TEL33-1508）までお問い合わせください。



手
続
の
流
れ

市役所（本庁または支所）で転入、転出、転居の手続きを行います。

在学中の学校で転校に必要な書類をもらいます。

転出の場合
新住所地で転入の手続きを行います。

新しく指定された学校に、前の学校で発行された書類等を提出してください。

転入・転居の場合

新しく指定された学校に、前の学校で発行された書類を提出してください。

就学援助制度

就学援助

お子さんの小中学校就学に関して、経済的な理由により就学が困難な児童生徒の保護者に対し、学用品費や給食費等を援助する制度があります。就学する学校または教育総務課（TEL33-1549）へご相談ください。

就学援助（新入学学用品費）入学前支給

お子さんの小中学校入学に関して、経済的な理由により就学が困難な児童生徒の保護者に対し、就学援助のうち、ランドセルや制服等の入学に必要なものを購入する費用の一部（新入学学用品費）を入学前に支給する制度があります。

※詳しくは、教育総務課（TEL33-1549）へご相談ください。

奨学資金貸付・給付制度

経済的な理由により就学が困難な高校生、大学生等を援助するため、奨学資金貸付制度及び給付制度があります。

※詳しくは、教育総務課（TEL33-1508）へご相談ください。



放課後児童クラブ

授業の終了後や春休み、夏休み及び冬休み期間中に、保護者が労働等により家庭で児童（小学生）をみるのが困難な場合に、児童をお預かりします。

実施施設	実施時間	利用料
● 砺波東部小学校（れんげクラブ）	月～金曜日 放課後～午後6時 (長期休業中、月～金曜日) 午前8時～午後6時	長期休業日を含む月 5,000円/月 8月 10,000円/月 上記以外の月 4,000～5,000円/月
● 砺波北部小学校（ひよどりハウス）		
● 鷹栖小学校（たかの子ホーム）		
● 庄南小学校（庄南校区放課後児童クラブ）		
● 砺波南部小学校（なんぶの家）		
● 出町小学校（出町っ子クラブ）		
● 庄川小学校（庄川っ子クラブ）		
● 庄東小学校（あすなるの家）		

(申し込みは各放課後児童クラブへ)

ひとり親家庭子育てサポート事業

ひとり親家庭の場合、利用料を全額補助します。(償還払い、所得制限あり)

子育て支援 ガイド マップ



- 1 ▶ 庄下保育所
- 2 ▶ 東部保育所
- 3 ▶ 出町認定こども園
- 4 ▶ 南部認定こども園
- 5 ▶ 北部認定こども園
- 6 ▶ 太田認定こども園
- 7 ▶ ちゅうりっぷ認定こども園 (私立)
- 8 ▶ あぶらでん認定こども園 (私立)
- 9 ▶ 認定こども園出町青葉幼稚園 (私立)
- 10 ▶ たかのす認定こども園 (私立)
- 11 ▶ しょうがわ認定こども園 (私立)
- 12 ▶ 庄東認定こども園 (私立)

- A ▶ 北部子育て支援センター
- B ▶ 太田子育て支援センター
- C ▶ 出町子育て支援センター
- D ▶ 南部子育て支援センター
- E ▶ ちゅうりっぷ子育て支援センター
- F ▶ あぶらでん子育て支援センター
- G ▶ たかのす子育て支援センター
- H ▶ しょうがわ子育て支援センター
- I ▶ 庄東子育て支援センター
- J ▶ 出町児童センター
- K ▶ 庄川児童館
- L ▶ 苗加苑
- M ▶ 北部苑
- N ▶ 麦秋苑
- O ▶ しょうとう
- P ▶ 砺波図書館
- Q ▶ 庄川図書館

- ア ▶ 鍋島わんぱく公園
- イ ▶ 鍋島ことぶき公園
- ウ ▶ 築山公園
- エ ▶ 則安島公園
- オ ▶ 花の森公園
- カ ▶ 三島町ふれあい公園
- キ ▶ 深江ひがし緑の公園
- ク ▶ 堂島わんぱく公園
- ケ ▶ 大辻憩いの公園
- コ ▶ 太郎丸ウエストパーク
- サ ▶ 木舟公園
- シ ▶ さんの川公園
- ス ▶ 砺波チューリップ公園
- セ ▶ 砺波総合運動公園
- ソ ▶ 雄神公園
- タ ▶ 種田公園
- チ ▶ 弁財天公園
- ツ ▶ 庄川水記念公園(舟戸公園)
- テ ▶ 若林公園
- ト ▶ 高波公園
- ナ ▶ 深江東島公園
- ニ ▶ やすらぎ公園
- ヌ ▶ まえかわ公園
- ネ ▶ 中神ふれあい公園
- ノ ▶ 東之島公園
- ハ ▶ 西之島公園
- ヒ ▶ 中之島公園
- フ ▶ 上作島公園
- ヘ ▶ 中野公園
- ホ ▶ 東野尻公園
- マ ▶ 梅檀野公園

※記載のある公園は遊具が設置され、1000㎡以上の公園です。

