# 砺波市農地・水保全管理支払交付金事業（向上活動支援交付金）

## 施設の長寿命化対策取組エリア図

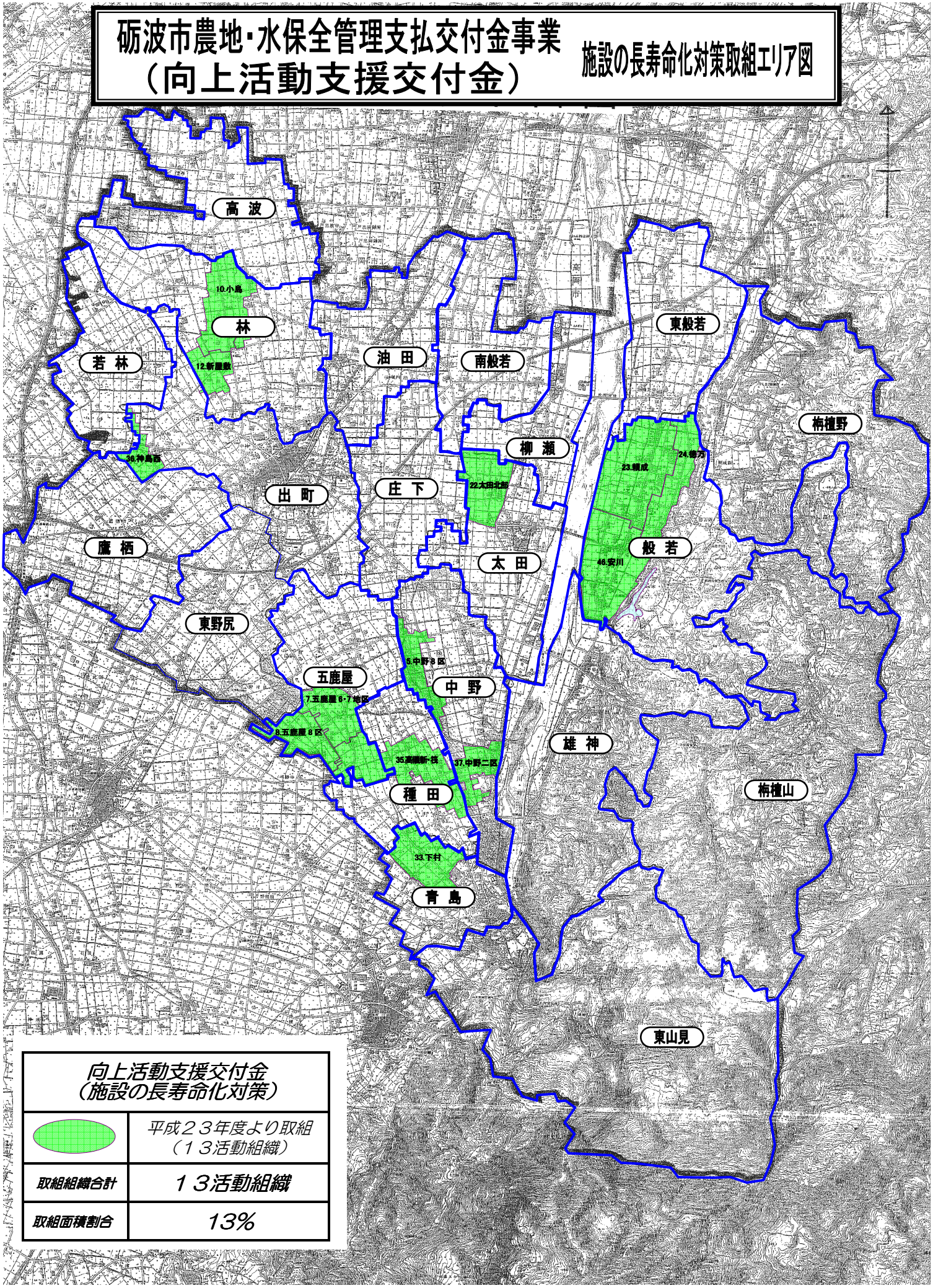


| 向上活動支援交付金（施設の長寿命化対策） | |
|---|---|
| | 平成２３年度より取組（１３活動組織） |
| 取組組織合計 | １３活動組織 |
| 取組面積割合 | 13% |