砺波市農地・水保全管理支払交付金事業（共同活動支援交付金）　2期対策取組エリア図

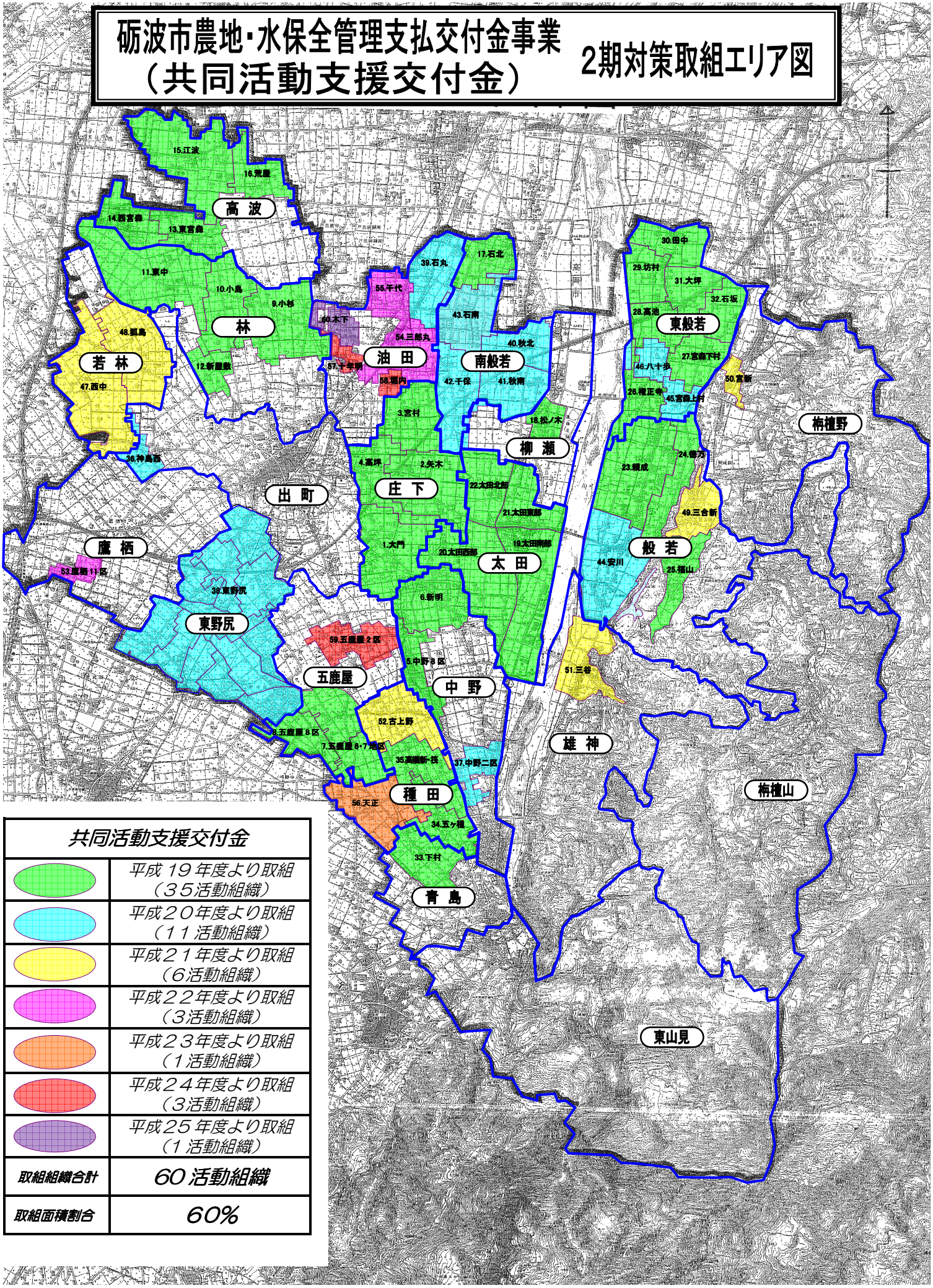

共同活動支援交付金	
	平成 19 年度より取組（３５活動組織）
	平成２０年度より取組（１１活動組織）
	平成２１年度より取組（６活動組織）
	平成２２年度より取組（３活動組織）
	平成２３年度より取組（１活動組織）
	平成２４年度より取組（３活動組織）
	平成２５年度より取組（１活動組織）
取組組織合計	60 活動組織
取組面積割合	60%