

### 市の人口 3月31日現在

人口 **49,392**人(-106)

男 23,980人 女 25,412人  
 転入 245人 転出 338人  
 出生 32人 死亡 45人  
 婚姻 21件 離婚 6件

世帯数 **14,783**世帯(+8)

外国人登録者数 654人(-19)  
 男 365人 女 289人

### 広報編集室から

県外の観光客の方々でしょうか、私の後ろで声がしました。「こりゃ～すごいな!」「相当練習したんだろうな」「本当にたいしたものだ!」と。4月17日の夜、中町四つ角で行われた出町子供歌舞伎曳山車2日間を締めくくる最終公演で、子供たちは熱演しました。写真を撮っていた自分も、その声を聞いて砺波市民としてなんだか誇らしく、とても嬉しくなりました。歌舞伎のセリフはよく分からないという方もいらっしゃるかと思いますが、中町では新たに“場面解説ボード”を作られました。曳山車の横に設置し、場面場面で演じられている状況や人物が解説され、とても分かりやすくなっていました。今年もタビ・ドウ・フルーとなみやフェア会場でも上演されますのでどうぞご覧ください!(13頁参照)きっとあなたも子供歌舞伎のファンになりますよ!!

K・M

### 健康テレホンサービス

富山県保険医協会 ☎076 442 0003

### 5月のテーマ

月曜日... 快眠対策  
 火曜日... 子供のアレルギー性鼻炎の進行を防ぐためには  
 水曜日... 薬疹  
 木曜日... 時間のかかる歯ぐきの治療  
 金曜日... 頸椎椎間板ヘルニア  
 土・日曜日... アルツハイマー病

## 月 Mon 火 Tue 水 Wed

4/30 振替休日

2007となみチューリップフェア  
 (~5月6日 チューリップ公園)

5/1

**交通事故の無料相談**  
 相談日 月～金(祝日を除く)  
 弁護士相談日 毎月第2・第4木  
 問合せ 富山自動車保険請求相談センター  
 ☎076-432-2294

2

7

8

メンタルヘルス(心の相談室)  
 \*無料(午前9時～午後5時)  
 砺波地域産業保健センター  
 ☎33-7715

9

14

### レッツ!地デジ

2011年(平成23年)  
 7月、テレビはすべて、デジタル放送に生まれ変わります。

15

16

21

問合せ  
 富山地上デジタル放送推進協議会  
 ☎076-233-4493

22

メンタルヘルス(心の相談室)  
 \*無料(午前9時～午後5時)  
 砺波地域産業保健センター  
 ☎33-7715

23

28

29

30

チャレンジデー in  
 となみ 40頁

5月1・7・14・21・28日は、市民課、税務課、社会福祉課、こども課、高齢介護課の窓口受付時間を午後7時まで延長します。主な取扱業務は次のとおりです。

- 【市民課】.....戸籍謄(抄)本、住民票、印鑑登録証明書、納税証明書および所得証明書の交付
- 【税務課】.....納税相談(固定資産税、市県民税、軽自動車税、国民健康保険税)、市税の収納業務
- 【社会福祉課】...障害者福祉、生活保護、母子福祉、ひとり親などの相談・手続
- 【こども課】.....福祉相談(児童・子育て)、乳幼児・妊産婦の福祉医療費請求書の発行など
- 【高齢介護課】...介護保険の申請、相談、受付業務

### 子育て支援センター 5月のご案内

\*月～金曜、毎日開館していますので、ぜひ遊びにきてください!  
 (ただし、祝日は休みです) 午前9時30分～午後3時

#### 東野尻幼稚園 「子育て支援センター」

TEL/FAX 32-2712

- 1日 こいのぼり会
- 11日 家庭児童相談員の相談日
- 16日 園開放日
- 18日 おはなしなあに
- 23日 ハ・ハ・歯のはなし
- 25日 親子ふれあいあそび
- 30日 身体計測



#### 北部こども園 「子育て支援センター」

TEL/FAX 33-7515

- 8日 家庭児童相談員の相談日
- 9日 親子でリズムダンス
- 11日 身体計測・健康相談
- 14日 給食体験(要申込)
- 17日 紙ふうせんのおはなし広場
- 21日 ほっと・ホットタイム
- 24日 手作りおやつ教室
- 25日 身体計測・健康相談
- 29日 yum yum yum(要申込)

#### 太田こども園 「子育て支援センター」

TEL/FAX 33-6288

- 2日 ママのミニボでリフレッシュ!
- 9日 子育て「あれこればなし」
- 10日 家庭児童相談員の相談日
- 11日 身体計測・健康相談
- 14日 親子でリズムダンス
- 16日 手作りおやつ教室
- 22日 ハ・ハ・歯のはなし
- 24日 給食体験(要申込)
- 25日 身体計測・健康相談
- 28～30日 お散歩ウィーク

#### 東般若保育園 「子育て支援センター」

TEL 37-0005 / FAX 37-0020  
 HP www.1.tst.ne.jp/panhoiku

- 11日 レッツクッキング
- 15日 育児相談日
- 18日 風の丘公園で遊ぼう
- 22日 身体計測
- 23日 すこやかTalk
- 24日 4・5・6月生まれ誕生会
- 28～31日 作って遊ぼう



#### 「庄川子育て支援センター」

TEL 82-6470

- 7、14、21、28日は  
子育て相談日
- 1、2日 こいのぼり作り
  - 10日 手作りおやつ教室
  - 11日 おはなしなあに
  - 14～18日 お絵描きだいすき!
  - 23日 身体計測
  - 25日 4、5月生まれの誕生日会

## ～ 砺波市行政改革市民会議 (第2期)の委員を募集します～

みなさんの声をお聞かせください! 総務課 ☎内線211、213

砺波市の行政運営について行政改革の観点から、ご意見・ご提案をお聞かせください。

1 設置の目的 市の行政運営全般について行政改革推進の観点からご意見・ご提案をいただき、行政運営に生かすことを目的として設置します。

2 委員の任期及び構成 委員の任期は2年で、市内各界・各層の知識経験者と公募の委員あわせて20人以内で構成します。

3 市民会議の活動 施設見学を含め年間2～3回程度の会議を開催し、市の行政改革及び事務改善についてご意見・ご提案をいただきます。

**募集人数** 5人以内(応募者多数の場合は、抽選により決定します)

**応募資格** 選挙権を有する方で、市内に1年以上お住まいの方

**応募方法** はがきに住所、氏名、電話番号、応募の動機等を記入のうえ、総務課までお送りください。FAXやEメールでも受付ます。

**応募期限** 5月18日(金)当日消印有効

**申込み・問合せ**

〒939-1398 砺波市栄町7番3号 砺波市企画総務部総務課

FAX 33-5325 Eメールアドレス [somu@city.tonami.lg.jp](mailto:somu@city.tonami.lg.jp)

### 全国一斉特設人権相談所開設

富山地方事務局砺波支局

☎32'23'61

☎内線213

6月1日の「人権擁護委員の日」に特設人権相談所を開設し、人権に関わる困りごとや悩みごとの相談をお受けします。お気軽にご相談に越してください。秘密は厳守いたします。

**とき** 6月1日(金)

午前10時～午後4時

**場所** 砺波市社会福祉会館

庄川農村環境改善センター

**電話相談**

☎33'55'11(直通)

☎82'35'20(代表)

### 行政相談員の紹介

富山行政評価事務所

☎076'43'2

6338

4月1日付けで、行政相談員に入道昭子さん(太田)、池田禎介さん(庄川町金屋)、高池慶磨さん(東保)が再任されました。

年金、保険、税金、福祉、道路など行政に関する事務、手続きについての苦情や分からないことなどがありましたら、行政相談員に遠慮なくご相談ください。相談は無料で、秘密は守られます。

行政相談は、砺波市社会福祉会館(毎月第1・3金曜日・午後)、庄川町農村環境改善センター(毎月第4水曜日・午後)で行っています。

## 地震と補助金制度(木造住宅耐震改修支援事業)

### ～あなたの家は大丈夫?～



3月25日の能登半島地震により、砺波市でも震度4の大きな揺れがありました。我が家の耐震について、住まいの耐震診断を行ってみませんか?

#### 耐震診断に対する支援

##### 富山県木造住宅耐震診断支援事業

耐震診断費用の90%を県が負担します。

申込者の負担額：設計図面がある場合 2千円  
設計図面がない場合 4千円

対象となる住宅

木造の一戸建てで、階数が2以下の住宅  
建築基準法が改正された昭和56年5月31日以前に建てられた住宅  
在来軸組工法によるもので延べ面積が280㎡以下の住宅

#### 耐震補強に対する支援

##### 富山県・砺波市木造住宅耐震改修支援事業

耐震改修費用の2/3(最大60万円)までを県と砺波市が負担します。

対象となる住宅

対象耐震診断支援事業の対象住宅に加え伝統工法(アズマダチ・ワクノウチ等)による延べ面積が280㎡を超える住宅も対象となります。

この補助金制度は平成19年度で終了します。

さらに

#### 所得税・固定資産税の減額制度

耐震改修補助とは別に、工事に要した費用に応じ所得税の特別控除(最大20万円)や固定資産税の特例措置(1/2に減額)もあります。

問合せ先

耐震診断について：(社)富山県建築士事務所協会

☎076-442-1135

耐震改修について：砺波市役所都市整備課建築住宅係

☎0763-33-1111(内線241、243)

所得税・固定資産税の減額措置について：

砺波市役所税務課資産税

☎0763-33-1111(内線116)

## 講座・教室



各種講座でスキルアップ

砺波地域職業訓練センター

☎33-1115

**デジタルビデオ動画編集講座**  
デジタルビデオで撮影した動画の取り込み・編集等ムービーメーカーの操作方法の技能を習得する講座です。

**とき** 5月8日・10日・15日・17日・22日・24日(火・木)  
午後7時～9時(全6回)  
**受講料** 6,000円

## セルフクッキング教室

自分の腕前にチャレンジ!!～あなたも挑戦しませんか?～

**とき** 5月18日、6月15日、7月20日、9月21日、10月19日、11月16日、1月18日、2月15日(いずれも第3金曜日) 午後6時30分～  
**師員** 八田 雅美 氏  
**定員** 20名程度  
**受講料** 1,600円(200円×8回)  
**材料費** 4,000円(500円×8回)  
**計** 5,600円  
**対象者** 砺波市在住または、勤務の方  
**申込み** 5月11日(金)まで  
窓口、電話、FAX、ホームページにて

となみ野サロンの ☎33-1127 Fax33-1129

**パソコングラフィック基礎講座**

スキャナーで取り入れた図形やデジタルカメラで撮影した映像を取り入れて、ワープロソフト(Word)によるPOPデザイン技能を習得する講座です。

**とき** 5月9日・11日・16日・18日・23日・25日(水・金)  
午後6時30分～9時(全6回)  
**受講料** 7,500円

**デジカメ画像編集講座**

デジカメで撮影した画像を編集し、文書に取り込む技能を習得する講座です。デジカメ持ち込みは可能です。

**とき** 6月2日・9日(土)  
午前10時～午後4時(全2回)  
**受講料** 5,000円



**パソコン入門講座**

マウス操作、日本語入力の方法やアイコンを探するなどパソコン初心者向けの講座です。

**とき** 6月2日(土)  
午前9時～午後4時(全1回)  
**とき** 7月7日(土)  
午前9時～午後4時(全1回)  
**受講料** 3,000円

**文書作成基礎講座**

ワープロソフト(Word)による文書作成の基礎・基本技能を習得する講座です。

**とき** 6月6日・8日・13日・15日・20日・22日(水・金)  
午後7時～9時(全6回)  
**とき** 6月9日・16日・23日(土)  
午前10時～午後3時(全3回)  
**受講料** 6,000円

**文書作成中級講座**

表計算ソフト(Excel)を取り込んだ文書作成技能、差込印刷技能を習得する講座です。

**とき** 6月5日・7日・12日・14日・19日・21日(火・木)  
午後7時～9時(全6回)  
**受講料** 6,000円

**データベース基礎講座**

データベースソフト(Access)による情報収集・活用能力の基礎を習得する講座です。

**とき** 6月16日・23日・30日(土)  
午前10時～午後3時(全3回)  
**受講料** 6,000円

**表計算基礎講座**

表計算ソフト(Excel)による表計算の基礎、基本を学ぶ講座です。

**とき** 6月27日・28日・29日(水・木・金)  
午前10時～午後3時(全3回)

**受講料** 6,000円

**中国語講座**

日常会話を中心とした初歩的な中国語講座です。

**とき** 5月22日～7月24日までの毎週火曜日  
午後6時30分～8時30分(全10回)  
**受講料** 8,000円

**花と緑の園芸 講座**

土作りや春、夏の花の育て方、手入れなど実践的な園芸の基礎を学ぶ講座です。

**とき** 6月6日・20日・7月4日・18日・8月1日(水)  
午後2時～4時(全5回)  
**受講料** 5,000円



**全講座についての共通事項**

**定員** 20名

**テキスト代** 別途必要

**申込期限** 講座開催日前(先着順)

**開催場所** 砺波地域職業訓練センター

職業訓練センターのホームページから、受講申し込みもできます。



わくわく体験教室

夢の平コスモス荘  
☎37,2323 (水曜休館日)

たけのご掘り体験

たけのこの見つけ方から、掘り方まで体験できます。

とき 5月6日(日)

午前10時～正午頃

小雨決行です

場所 夢の平コスモス荘 集合

定員 15人

参加費 2,000円(軽食付き)

持ち物 長靴、雨具、軍手、タオル

買い物袋

申込締切 5月4日(金)

コスモスの種まき体験

ゲレンデいっぱい咲くコスモス。その種まきを少しだけ体験します。秋には自分の蒔いたコスモスの成長を楽しめます。

とき 6月3日(日)

午前10時～正午頃

小雨決行です

場所 夢の平コスモス荘 集合

定員 15人

持ち物 長靴、雨具、軍手、タオル

帽子

申込締切 6月1日(金)



水上スポーツ教室

B&G海洋センター  
☎37,1580

カヌーやローボート、OPボートなどマリンスポーツを体験してみませんか。

とき 6月17日～8月19日(日曜日・

全9回)午後1時30分～4時

場所 上和田緑地マリーナ

対象 小学4年生以上

定員 20名程度(先着順)

参加費 1,500円

保険料 大人 1,500円

中学生以下 500円

ヤングセミナー講座

勤労青少年ホーム ☎37,1541

ピラティス講座

ピラティスとは、身体の内側の筋肉を鍛える運動です。ピラティス法で姿勢や筋のアンバランスを修正し、心身ともにリフレッシュしませんか!

とき 6月25日から8月20日までの

毎週月曜日(午後8時から午後9時

まで(全8回)

場所 勤労青少年ホーム

講師 宮本園子氏

定員 20名(先着順)

受講料 無料

(ただし、友の会費1,000円を負担していただきます。)

申込期間 5月28日(月)～6月22

日(金)

平成19年度 市民大学学遊塾 始まります!

テーマ「木のぬくもり」

現地学習(巨木・庭園・屋敷林めぐり)や講義から樹木のもつ魅力に迫ります。(年間11講座)

定員 35名(先着順)

受講料 年間1,000円(その他、保険料は個人負担)

申込み 5月7日(月)から受付

電話かFAXでお申込みください。



申込み・問合せ 生涯学習課 ☎82 1904 FAX82 3521

内容(予定)

月日	内容
5/25(金)	開講式、講義「樹木と信仰」
6/15(金)	増山城跡を訪ねる
6/29(金)	講義 伝統工芸「庄川挽物木地」について
7/20(金)	巨木めぐり
8/10(金)	講演「砺波散居村の自然と生活」
9/7(金)	講演「この道一筋」師匠の心を弟子に伝える
10/5(金)	屋敷林めぐり
10/14(日)	砺波散居村研第50回例会記念シンポジウムに参加
11/9(金)	蓮如上人ゆかりの庭園・巨木めぐり
11/21(水)	講義「悠久の和紙づくり」
12/7(金)	講義「明治15年刀利村から東本願寺再建への献木」、閉講式

は、県民カレッジ委託砺波地区教養講座と連携しています。

～ 地元の植物探訪 ～

身近な場所で新しい発見があるかもしれません。散歩しながら心地よい汗をかきませんか。

とき 3回とも小雨決行

5月26日(土)増山城址植物散策

(となみ野サロンに8時30分集合)

9月8日(土)チューリップ公園周辺樹木観察、

きれいきれい運動

(チューリップ公園北入口 9時集合)

10月27日(土)三条山登山(砺波市庄川町・

クマ出没等により変更の場合あり)

(となみ野サロン8時30分集合)

講師 自然解説員 高木 美奈子 氏

服装 長袖、長ズボン、帽子

持ち物 雨具、水筒、ズック

受講料 600円(200円×3回)

対象者 砺波市在住、または勤務の方

申込み 5月18日(金)まで

窓口、電話、FAX、ホームページにて

申込み・問合せ

となみ野サロン ☎33-1127 FAX33-1129

教室受講者募集

砺波市生きがいセンター  
庄川高砂会館 ☎82,6486

手芸教室

「古布で楽しむ小物づくり」  
懐かしい柄の着物や帯などの古布  
で心和む和の小物づくりを楽しみま  
しょう。

**とき** 5月10日・17日・24日・31日・  
6月7日(全5回) いずれも(木)  
午前9時～正午

**講師** 高砂会館 斉藤梅子先生

**受講料** 無料(古布、裁縫道具等  
ご持参ください。)

**申込期限** 初回開催日の1週間前ま  
で(日・月・祝日は休館日)



古文書入門講座の受講生募集

郷土資料館 ☎32,2339

はじめて古文書を学ばれる方を対  
象とした入門講座を開設します。

**とき** 6月～12月の第2、4土曜日  
午前10時～正午(全10回コース)

**場所** 郷土資料館 2階会議室

**定員** 20名

**講師** 郷土資料館古文書担当学芸員

**受講料** 無料

**申込期限** 5月31日(木)

とнами野散居村学習講座  
とнами散居村を学ぶ

とнами野田園空間推進協議会事務局  
(とнами散居村ミュージアム内)  
☎34,7180 FAX 34,7182

とнами散居村の生活、歴史、文化  
自然、伝統芸能などを学び、理解を  
し、とнами野田園空間博物館の創造  
を図る目的で、講座を順次開催して  
います。

**とき** 第3回 5月26日(土)  
午後1時30分～4時

**内容** 砺波平野の歴史と散居村の  
成立・散居村と屋敷林、カ

イニヨ魂、現地研修

**とき** 第4回 6月2日(土)  
午後1時30分～4時

**内容** 屋敷林の生活と文化、先人  
が培ってきた人間性の素晴

らしさ、現地研修

**場所** とнами散居村ミュージアム  
研修室(太郎丸80番地)

**対象** どなたでも参加できます。

**受講料** 無料

この講座は、平成18年度から順次  
開催しており、全10回の予定となっ  
ています。



～シリーズ介護予防～

高齢者の筋力アップトレーニング

自宅で簡単!

今回は、「僧帽筋を鍛える運動」

肩関節痛の改善が  
期待できます。



立ちます。(または、椅子に座ります。)足は安定するよう広げます。  
両手を下げ、手のひらは前に向け軽く握ります。  
息を吐きながら、ゆっくりと反動をつけずに肘を曲げます。この  
時、両腕にしっかり力を入れます。

息を吸いながら、手を下げます。これを繰り返します。

\* 初心者は何も持たずに始めましょう。慣れてきて筋肉がついてき  
たら、水入りのペットボトルを持って行ってもよいでしょう。

来月からは、お子さんの運動を紹介します。

庄川いきいき館  
育成講座受講生募集!

和紙ちぎり絵教室

和紙のもつやさしさ・温もりを感じなが  
ら指先をつかって、季節の花や果物を描い  
てみましょう!

**とき** 第1回 6月13日(水)  
第2回 6月27日(水)  
第3回 7月11日(水)

**時間** 午後2時～4時  
**講師** 和紙ちぎり絵作家  
堺 のり子先生

**場所** 庄川生涯学習センター

**定員** 20名  
**対象者** 砺波市内に在住、  
または勤務の方

**受講料** 600円  
**材料費** 2,000円  
**持ち物** はさみ・ピンセット・目打ち  
**申込締切** 5月25日(金)

申込み・問合せ 庄川いきいき館事務局  
(庄川生涯学習センター内)  
☎82 5007・FAX82 6431

# 公共事業発注状況

財政課 ☎33-1111 内線344

市では、平成19年1月から3月の間に次の公共事業を発注しましたので、落札状況とあわせてお知らせします。  
なお、工事の際には市民のみなさんにご不便をおかけすることもあるかと思いますが、ご協力をよろしくお願いいたします。

契約金額500万円以上掲載（単位：千円）

工 事 名	箇 所	工 期	予定価格	契約金額	契約業者名
砺波市特定環境保全公共下水道 柳瀬地区枝線管渠工事(その13)	柳 瀬	1/30～3/30	28,827	23,625	塩谷建設(株)
砺波市特定環境保全公共下水道 太田地区枝線管渠工事(その23)	太 田	1/29～3/30	37,565	36,120	成和建設(株) 砺波支店
市道太田1号線老朽管布設替え工事(その1)	太 田	1/31～3/29	6,365	6,195	富田配管工業(株)
市道太田1号線老朽管布設替え工事(その2)	太 田	1/31～3/29	5,947	5,775	(株)竹部工業
8005 市谷地区 道路災害復旧工事	市 谷	1/29～3/30	10,929	10,584	(株)双葉
都市計画道路栄町苗加線上水道管布設工事	杉 木	2/26～3/29	7,154	6,793	(株)オオタ総合設備
都市計画道路杉木2号線上水道管布設工事	杉 木	3/30～8/31	8,114	7,245	フジイ設備(株)
深江地内宅地造成上水道管布設工事(その1)	深 江	2/15～3/23	8,442	8,190	デムラ工業(株) 砺波営業所
都市計画道路杉木花園町線築造工事(その4)	一番町	2/14～3/26	11,641	11,445	鍋田工業(株)
林道金剛寺線開設工事	庄川町庄	3/23～3/30	7,509	7,350	宮窪建設(株)
砺波東部小学校教室棟外構工事	千 保	2/14～4/10	10,909	10,573	山岸・斉藤JV
砺波東部小学校教室棟解体工事	千 保	2/27～5/18	36,936	35,458	坂本組(株)
砺波市特定環境保全公共下水道 柳瀬地区枝線管渠工事(その14)	柳 瀬	3/8～11/30	27,930	27,090	北陸ハイウェイ建設(株)
砺波市特定環境保全公共下水道 柳瀬地区枝線管渠工事(その15)	柳 瀬	3/8～11/30	27,121	21,840	(株)山崎組
砺波市特定環境保全公共下水道 柳瀬地区枝線管渠工事(その16)	柳 瀬	3/9～11/30	42,034	39,900	塩谷建設(株)
砺波市特定環境保全公共下水道 柳瀬地区枝線管渠工事(その17)	柳 瀬	3/8～11/30	26,602	23,940	庄東工業(株)
砺波市特定環境保全公共下水道 柳瀬地区枝線管渠工事(その18)	柳 瀬	3/8～11/30	30,563	28,350	(株)佐藤渡辺 砺波営業所
砺波市特定環境保全公共下水道 柳瀬地区枝線管渠工事(その19)	柳 瀬	3/9～11/30	31,022	28,875	(株)ミヤマサ建設 砺波営業所
砺波市特定環境保全公共下水道 柳瀬地区枝線管渠工事(その20)	柳 瀬	3/9～10/31	22,004	21,315	(有)長谷川建設
砺波市特定環境保全公共下水道 太田地区枝線管渠工事(その24)	太 田	3/8～9/28	49,704	39,669	松本建設(株)
砺波市特定環境保全公共下水道 太田地区枝線管渠工事(その25)	太 田	3/9～9/28	55,550	49,035	佐藤工業(株) 北陸支店
砺波市特定環境保全公共下水道 太田地区枝線管渠工事(その26)	太 田	3/8～9/28	45,087	39,900	庄東工業(株)
砺波市特定環境保全公共下水道 太田地区枝線管渠工事(その27)	太 田	3/8～8/31	14,168	13,755	宮野建設(株)
砺波市特定環境保全公共下水道 太田地区枝線管渠工事(その28)	太 田	3/8～10/31	37,695	33,579	山田建設(株)
計24件			589,818	536,601	

委 託 業 務 名	箇 所	工 期	予定価格	契約金額	契約業者名
学校給食配送業務委託	坪 内	4/1～3/31	7,500	7,423	全ト運輸(株)
市立砺波総合病院外来清掃業務	新富町	4/1～H22/3/31	86,155	85,575	(株)日本ビルサービス
市立砺波総合病院病棟清掃業務	新富町	4/1～H22/3/31	159,316	158,550	新星(株)
砺波総合病院設備運転保守業務	新富町	4/1～H22/3/31	227,182	226,590	(株)日本空調北陸
市立砺波総合病院樹木管理委託業務	新富町	4/1～H22/3/31	9,561	9,177	宗景造園
平成19年度砺波市本庁舎電話交換業務委託	栄 町	4/1～3/31	5,079	5,029	北陸通信工業(株) 高岡営業所
市立砺波総合病院夜間常駐警備業務等委託	新富町	4/1～3/31	11,030	9,765	(株)トスネット 高岡営業所
砺波市営バス運行管理業務委託	一 円	4/1～3/31	38,171	38,052	となみ観光交通(株)
本庁庁舎清掃業務委託	栄 町	4/1～3/31	7,390	7,318	新星(株)
砺波第三第四工業団地地下水影響調査	指定箇所	4/1～3/31	6,920	6,510	(株)日さく 金沢営業所
福祉バス運行業務委託	指定箇所	4/3～3/29	6,751	6,735	チューリップ交通(株)
計11件			565,055	560,724	

物 品 名	納入場所	納 期	予定価格	契約金額	契約業者名
砺波東部小学校 ランチルーム(机・椅子)	砺波東部小学校	2/13～3/15	非公開	7,556	(株)五島書店
計1件				7,556	

公共事業発注状況(契約金額が500万円未満含む)については、砺波市ホームページでも公表しています。

砺波市ホームページ <http://www.city.tonami.toyama.jp/>



## 砺波総合病院から

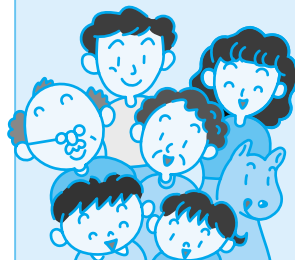

東洋医学科 南澤 潔

TEL 32-3320

ホームページ <http://www.city.tonami.toyama.jp/tgh/>

### 体調はいかがですか？

#### ～東洋医学ってなに？～

大雪の昨冬の後、雪のない冬かと思いきや春先に冷え込んだり、おかしな気候でしたが、皆さん「体の調子」はいかがでしょう？ 季節の変わり目には特に体調を崩しやすいと言いますが、あなたは今、健やかに毎日の生活を楽しんでいらつしやるでしょうか？

#### 東洋医学とは……

身体を細かく細分化して調べていく現代医学とは対照的に、東洋医学では人の心と体を合わせて一人の人間としての全体像を診ます。そうして大きく眺めることで、初めて見えてくる病気があるのです。それを漢方薬や鍼灸で治療して、最

最終的には「その人の一番良い状態に変えていく」のが東洋医学です。

皆さんがちょっとした病気や怪我をしてもいつの間にか治ってしまえますよね。風邪をひくと風邪薬を飲む人は多いですが、実はウィルス性の風邪を「治す」薬というのはないのです（インフルエンザは別ですが）。実は皆さんの体が自分で治しているんですね。このように人間の体には本来「良くある」とする「習性」があり、これは本来全ての生物が持っている生きていくためのチカラです。

いろいろな理由でこの力が弱ってしまうと、病気になるやすかったり、なかなか治らなくなったり、体がだるかったり食欲が無くなったりします。東洋医学の治療は、この力を最大限に発揮させてあげることで、「体が自分で元気になる」ようにします。

今年の冬は風邪がかなりはやりましたが、東洋医学科にかかっている患者さんは、風邪でひどく寝込んだりすることは少ないみたいです。



### 富山県の漢方

実は富山県は日本随一の漢方先進県です。現在、砺波総合病院東洋医学科にいる医者は、漢方を学ぶには富山が一番ということ、ともに縁もゆかりもない地（東京と大阪）から富山にやってきました。富山は日本の漢方のメッカなんです。他の地域では、東洋医学の治療というのなかなか簡単に受けられる環境にはありません。

### 東洋医学科の治療

当科では漢方の専門医が一人ひとりに合わせて薬の配合を変えた、その患者さん専用の漢方薬を処方します。手軽に漢方治療を受けたい方はインスタントのエキス剤も選べます。当院ではともに保険がききますから、治療費も高くありません。漢方よりも現代医学の治療が適当である場合は、専門家に紹介したり普通の薬を使った現代医学の治療も併用します。当科の医師は漢方の専門家ですが、内科や外科の専門医資格を持つ普通の医師でもあり、救急当直もこなしています。

また当科には鍼灸部門があり、専属の鍼灸師による鍼やお灸による治療も受けられます。膝や腰の痛み、肩こり、冷えなどの他、逆子の鍼灸治療や顔面神経マヒの治療なども行っています。

なんとなくだるかったり疲れが残ったり……でも病院でいろいろ調べてもらっても異常がない……。そんな方は、一度東洋医学科を受診してみてください。



### 病院敷地内禁煙のお知らせ

当院では、4月1日より病院敷地内全域が禁煙となりました。患者様・ご家族・お見舞いの方々の健康の増進を図るとともに、受動喫煙を防止するため、ご理解とご協力をお願いいたします。

### となみリハビリテーション 家族教室のお知らせ

日時 6月13日(水)・20日(水) 午後1時～  
「脳卒中(病気にについて)」「脳卒中(在宅での介護・リハビリ)」  
場所 総合病院健診センター 集団指導室  
対象 脳卒中の患者様、そのご家族、一般の方  
参加費 無料  
問合せ 総合リハビリテーションセンター  
(内線3100)



**健康づくり栄養教室  
平成19年度受講生募集**

あなたと家族の健康のために病気の予防と食事について一緒に学習しませんか？

期間 平成19年5月～12月  
まで、月1～2回程度

\*主に夜間の開催となります。

内容 体育指導員による運動、医師等による健康のための講義、栄養士による生活習慣予防食の実習

\*食生活改善推進員養成講座を兼ねています。

申込み期限 5月10日(木)



**麻しん・風しん(第2期)予防接種について**

麻しん・風しんの予防接種は、予防接種施行令等の改正施行に伴い、1歳代と**小学校入学前(年長児)**に2回接種することとなりました。お子さんは発育と共に外出の機会が多くなります。集団生活に入る前に予防接種で免疫をつけ、感染症にかからないようにしましょう。

**対象年齢** 平成13年4月2日～平成14年4月1日生まれのお子さま(現在年長児のお子さま)

\*対象の方には個別に案内しております。

**接種期間** 小学校入学前の1年間(平成19年4月1日～平成20年3月31日まで)

**接種場所** 市内指定医療機関

\*医療機関については案内をご覧ください。

**持ち物** 予診票兼接種券・母子健康手帳

お問合せは、**砺波市健康センター**まで  
(電話 32-7062)



**妊婦一般健康診査のお知らせ**

妊娠・出産は女性にとって大きなドラマです。からだの変化に気をつけながら、充実した毎日を送りたいものです。おなかの中の赤ちゃんの発育はめざましく、それと同時に母体にもいろいろ変化が起こってきます。妊娠から出産まで妊婦さんが健康で、安心して過ごすためには、妊娠中に定期的に健診を受けることが大切です。

砺波市では今年度から、妊娠中に無料で受けられる健診回数を増やすとともに、新しい項目を加えました。

- 妊婦一般健康診査(妊娠中に無料で受けられる健診)
- ・回数：従来の実施では4回 **19年度からは5回**へ
  - ・健診内容：子宮頸がん検診、血糖検査、血液型検査、C型肝炎ウイルス検査等

\*詳細については、母子健康手帳発行時にお知らせします。

お問合せは、**砺波市健康センター**まで  
(電話 32-7062)



**げんきくんとおすましちゃん**



もとき 龍煌くん  
(本町)



まさたか 正隆くん  
(中村)



しのぶ 忍くん  
(表町)



としき 利基くん  
(頼成)



ゆうすけ 祐輔くん  
(三郎丸)



まゆ 真由ちゃん  
(深江一丁目)



ゆうすけ 優佑くん  
(祖泉)



なお 菜生ちゃん  
(栄町)



さえ 早愛ちゃん  
(豊町一丁目)



こうすけ 功将くん  
(鷹栖)



あいら 藍梨ちゃん  
(庄川町三谷)



いちと 一登くん  
(永福町)

**2歳児歯科健診から**

**あこやが!砺波っ子!!  
●かわいい笑顔大募集!●**

“げんきくんとおすましちゃん”のコーナーは、“すこやか!砺波っ子!!”として、6月号からスタートします。かわいい笑顔をお待ちしています。

応募対象 / 広報発行月に1.2.3歳の誕生日を迎えるお子さん(初回6月号に限り4・5月に2歳の誕生日を迎えるお子さんも含みます) **応募方法** / 写真データまたはプリント写真を提出ください。(掲載写真は返却できませんのでご了承ください)氏名(ふりがな)、性別、生年月日、保護者の氏名、住所、電話番号を記載してください。 **応募期限** / 毎月10日(必着)【6月号掲載(6月誕生)写真は5月10日まで】\*広報紙はホームページにも掲載します。\*写真はCATVでも紹介する場合があります。\*掲載内容はげんきくんとおすましちゃんと同じです。 **申込み / 広情報報課** ☎33-1111(内223)



# 健康カレンダー

## 5月の健診・相談案内



乳幼児の各種健診・教室、及び予防接種は  
砺波市健康センターのみで行います。

砺波市健康センター ☎32-7062

行事名	対象者	月日	受付時間	ところ		
乳幼児健康診断 (問診票を記入し、母子手帳と一緒に持ってきてください)	3 か 月 児	19年1月生	5月11日(金)	午後1時～1時45分 (バスタオル持参)	砺波市健康センター	
		19年2月生	6月1日(金)			
	1歳6か月児 2歳児(歯科) 2歳6か月児(歯科) 3歳児(歯科)	17年11月生	5月24日(木)	午後0時30分～1時		持ち物等については、乳幼児健康診査にご覧ください。 *希望者にフッ化物塗布
		17年5月生	5月17日(木)			
		16年11月生	5月25日(金)			
	3歳6か月児	15年11月生	5月10日(木)	午後1時～1時30分		
15年12月生		6月7日(木) 6月8日(金)				
離乳食相談会	8 か 月 児	18年9月生	5月14日(月)	午前9時30分～10時15分 (小皿・タオル・スプーン持参)		
生まれ月健康相談	65歳以上で5月生まれの方	5月8日(火)	午前9時～11時30分 庄川健康プラザは 午前8時45分～11時 参加費・各施設利用料 無料 お風呂をご利用いただけます。 (庄川健康プラザは午後から プールをご利用いただけます)	北 部 苑		
		5月15日(火)		麦 秋 苑		
		5月17日(木)		庄 川 健 康 プ ラ ザ		
		5月22日(火)		苗 加 苑		
	65歳以上で6月生まれの方	5月29日(火)	庄 東 セ ン タ ー			
		6月5日(火) 6月12日(火)	北 部 苑 麦 秋 苑			
健康相談	乳幼児・一般	毎週木曜日 毎週水曜日	午前9時30分～11時	砺波市健康センター 庄川健康プラザ		
栄養相談・お口の相談	高齢者	毎月第4木曜日	午前9時30分～11時	砺波市健康センター		
健康体操	希望される方は砺波市健康センターまたは庄川健康プラザへご連絡ください	毎週月・木曜日 <sup>1</sup>	午前9時30分～11時	砺波市健康センター		
		毎週火・金曜日	午前9時30分～11時	庄川健康プラザ		
心の健康相談	希望される方は砺波市健康センターへご連絡ください	5月17日(木)	午後1時～3時	砺波市健康センター		
		5月31日(木)				
リハビリ友の会	希望される方は砺波市健康センターへご連絡ください	毎月第2・4水曜日	午前10時～3時	高齢者能力活用センター		
リハビリ教室	希望される方は庄川健康プラザへご連絡ください	第1・2・3・4木曜日	午後2時～4時	庄川健康プラザ		
胃がん検診 及び結核・肺がん検診	新たに受診を希望される方は砺波市健康センターへご連絡ください	若 林	5月1日(火)	胃がん検診 午前7時30分～9時30分	若林地区農業集落センター	
		太 田	5月15日(火)		太 田 公 会 堂	
		中 野	5月21日(月)		中野農村振興会館	
		東般若	5月23日(水)	結核・肺がん検診 午後1時～3時30分	東般若農村振興会館	
		般 若	5月25日(金)		般若農業構造改善センター	
		梅檀野	6月4日(月)		梅檀野農村振興会館	

<sup>1</sup> 5月14日(月)の健康体操は事業のため5月15日(火)に変更いたします。受付時間は午前9時30分～11時です。

## 予防接種

受付時間は午後1時～1時45分です。

予防接種名	対象者	月日	ところ
B C G	19年2月生	5月30日(水)	砺波市健康センター
ポ リ オ	18年6月～7月生	5月9日(水)	
	18年8月～9月生	5月16日(水)	
	18年10月～11月生	5月22日(火)	
	18年12月～19年1月生	5月29日(火)	
三種混合	(初回)	18年9月～10月生	5月7日(月)
		18年11月～12月生	5月15日(火)
	(追加)	17年7月～8月生	5月31日(木)

## 乳がん施設検診について

6月中に受診を希望される方は、  
5月21日(月)までにご連絡ください。  
問合せ 砺波市健康センター  
☎ 32-7062



## 日曜・休日・夜間連絡【小児科・内科】

### 砺波医療圏急患センター

(旧小児急患センター・砺波総合病院隣接)

【小児科】☎34-7744

【内科】☎34-5005

< 受付時間 >

月～土曜 午後8時～10時30分

日曜・祝日・年末年始 午前10時～午後5時

午後8時～10時30分

日曜・休日当番医院は中止となりましたので、今後は砺波医療圏急患センターをご利用ください。

## 休日在宅当番医【歯科】(診療時間 午前9時～午後5時)

5月3日(木) 村井歯科医院 庄川町青島 ☎82-5366

4日(金) 安念歯科医院 永福町 ☎33-2445

5日(土) 根尾歯科医院 中村 ☎33-2588

6日(日) 高田歯科・矯正歯科医院 中央町 ☎32-2153

13日(日) チューリップ歯科医院 豊町 ☎32-3904

20日(日) 田守歯科クリニック 表町 ☎34-7108

27日(日) さとう歯科クリニック 平和町 ☎32-9995

6月3日(日) 澤越歯科医院 鍋島 ☎34-8280

休日当番医は都合により変更になることがあります。  
受診前に電話連絡し、保険証を持参してください。

# 市社会福祉協議会の事業計画と予算

第30号 <http://tonamishakyo.client.jp/>

砺波市社会福祉協議会（市社協）

0763(32)0294

E-mail : tonami-s@p1.tst.ne.jp

砺波市社会福祉協議会庄川支所

0763(82)3520

E-mail : syafuku@city.tonami.toyama.jp

「となみの福祉」は共同募金の配分金を受けて発行しています  
社会福祉協議会を社協といいいます

市社会福祉協議会の平成19年度事業計画と収支予算が、去る3月29日に開催された理事・評議員会で承認されました。このコーナーでは、事業計画と予算の内容についてお知らせします。

## 一般会計予算

### 〔市社会福祉協議会〕

市社会福祉協議会の一般会計の自主的な収入は市民の皆さんから寄せられる会費（5,200千円）や、南部デイサービスセンターと4月13日に竣工した北部デイサービスセンターが行う介護サービスによる介護保険収入（169,103千円）であわせて約42%となっています。

また、市補助金と市委託金は収入の約43%を占め、この中には、4月にオープンした北部苑などの指定管理委託費や市内の福祉事業の推進費があります。そのほかの収入として、県助成金、赤い羽根共同募金の配分金、社会福祉事業振興基金などがあります。

市社会福祉協議会は、民間の福祉団体として、住民の皆さんに信頼される福祉事業、地区社協と密接に連携した地域福祉の推進、より多くの市民が参加するボランティア活動の推進などを重点において事業を推進します。



## 平成19年度 一般会計収支予算額

### 〔収入〕

科目	予算額	%	付記
会費収入	5,200	1.20	一般会費・特別会費
寄付金収入	6,020	1.39	社会福祉事業振興基金等
経常経費補助金収入	94,950	21.95	市補助金
助成金収入	16,991	3.93	県社協助成金・民間助成金
受託金収入	88,275	20.41	市委託金・県社協受託金
事業収入	18,388	4.25	福祉センター利用料等
共同募金収入	3,300	0.76	共同募金配分金
介護保険収入	169,103	39.10	介護報酬・利用者負担金等
雑収入	2,281	0.53	
積立預金取崩収入	7,425	1.72	社会福祉事業振興基金等
受取利息配当金収入	183	0.04	預金利子
経理区分間繰入金収入	18,047	4.17	
前期末支払資金残高	2,365	0.55	
収入合計	432,528	100.00	

### 〔支出〕

科目	予算額	%	付記
人件費支出	237,947	55.01	給料等
事務費支出	31,956	7.39	法人運営用経費等
事業費支出	93,085	21.52	事業用経費等
助成金支出	14,202	3.28	地域総合福祉推進事業等
負担金支出	657	0.15	県社協負担金等
会計単位間繰入金支出	17,300	4.00	やまぶき荘事業
経理区分間繰入金支出	18,047	4.17	
積立預金積立支出	6,203	1.43	寄付金積立金
その他の支出	10,175	2.35	分担金等
予備費	2,956	0.68	
収入合計	432,528	100.00	

## 平成19年度 公益事業特別会計収支予算額

### 〔収入〕

科目	予算額	%	付記
事業収入	86,776	83.14	利用料
雑収入	300	0.29	
会計単位間繰入金収入	17,300	16.57	民間助成金等
収入合計	104,376	100.00	

### 〔支出〕

科目	予算額	%	付記
人件費支出	33,012	31.63	職員俸給等
事務費支出	5,305	5.08	運営用経費等
事業費支出	65,559	62.81	事業用経費等
予備費	500	0.48	
収出合計	104,376	100.00	

公益事業特別会計予算  
〔やまぶき荘〕  
やまぶき荘運営の会計収支予算です。本年度は、ボイラーの更新や館内設備のリニューアル工事を行い、どなたでもゆつくりとくつろげる温泉保養施設をめざします。どうぞご利用ください。

## 平成19年度市社会福祉協議会の主要事業

事業名	事業内容
福祉バス運行事業	福祉バスの定期運行として北部コース・南部コース(火・木曜日)と庄東コース(金曜日)の運行や福祉団体の外出支援活動に貸し出しします。
ふれあい・いきいきサロン事業	住民参加による高齢者の憩いの場、社会参加の場「ふれあい・いきいきサロン」の開催を支援します。
配食サービス事業	一人暮らしの高齢者や高齢者二世帯など、配食を必要とする方への配食サービスを充実します。
福祉機器リサイクル貸出事業	福祉機器(ギャッチベッド・車イス・歩行器・エアーマットなど)を必要とする方にお貸しし、福祉機器の有効活用を推進します。
車イス移送サービス事業	車イス移送車「ふれあい号」を運行し、車イス使用者や高齢者のみの世帯など外出の困難な方の移動を支援します。
地域総合福祉推進事業(ケアネット型)	地域にケアネット(支援の網)を設置してもらい、支援を必要とする方へのケアネットチームによる支援活動の推進をはかります。
学童・生徒のボランティア活動振興事業	市内の全小・中・高校と養護学校を「ボランティア活動推進校」に指定し、福祉教育の一環として助成します。
ボランティア養成講座事業	災害救援や技術ボランティアなどの各種ボランティアを養成し、地域にボランティア活動の啓発を推進します。
ボランティアサポーター設置事業	ボランティアサポーターを委嘱し、市内のボランティア活動のサポーターとして活動を支援します。
福祉総合相談事業	市民の皆さんが抱えている日頃の悩みごとについておうかがいし、相談の解決や専門相談につなぎます。
地域福祉権利擁護事業(福祉サービス利用援助事業)	自分だけで生活に必要なサービスを利用したり、お金の出し入れをすることに不安のある方を支援します。
指定通所介護事業所等の効果的運営	南部デイサービスセンター、北部デイサービスセンターと砺波市社会福祉協議会居宅介護支援事業所の効果的な自主運営を行います。
社会福祉施設の効果的活用	麦秋苑、庄東センター、苗加苑、北部苑、生きがいセンター、やまびき荘などの運営を行います。

## 平成19年度事業計画

### 市社協の福祉事業

平成19年度は、地区福祉推進協議会による地域総合福祉推進事業・ケアネット型の理解を深めてもらい、市内全地区でケアネット事業を展開する体制づくりと事業の推進やボランティア活動の育成強化と福祉教育の充実、地域福祉権利擁護事業(福祉サービス利用援助事業)の推進、などを重点に実施する予定です。

## 地域総合福祉推進事業

### ケアネット型

平成19年度からは、市内の全地区でケアネット事業を推進する予定です。この事業は、地域の中にケア(援助)ネット(網状のもの)をはってもらい、日常生活の中で支援を必要とする方を近隣や友人、福祉推進員、民生委員の皆さんで支えてもらう体制を作ってもらうものです。すでに昨年度から地区説明会や自治会単位の会合などが開催されており、組織化への準備がすすんでいます。

また、個別のケアネットチーム会議も開催されており、要支援者への具体的な支援内容を協議し、活動につないでいる地区もあります。今後ますます地域住民同士の支え合い活動が必要となりますので、ケアネット事業にご理解とご協力をお願いします。

## 4月16日にオープンしました!

### 福祉センター 北部苑

### 北部デイサービスセンター

去る4月13日に竣工した福祉センター 北部苑と北部デイサービスセンターがオープンしました。北部苑は、初日とあつてたくさんの方の利用者が訪れ、大広間(集会室)でゆつくりくつろいだり、ロビーで楽しく談笑しました。また、北部デイサービスセンターも利用者が来所し、入浴、食事、レクリエーションや職員の親切な介護で終始なごやかな雰囲気でした。

市社協では、指定管理者として住民の皆さんに親しまれる施設を目指します。北部苑へは福祉バスを火・木曜日に運行しています。ご利用ください。



集会室でのんびりと!



北部デイサービスも温かい雰囲気でお迎えしています

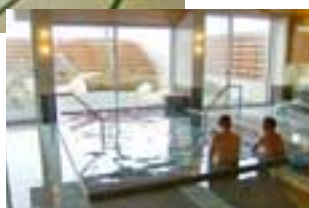

湯煙がただよ心地良いい風呂



誰もが安心して暮らせる砺波をめざして

市社協では、一人でも多くの市民の皆さんに安心して暮らせるまち「砺波」をめざしていろいろな福祉事業や福祉サービスを実施しています。このコーナーでは、トピックスとして紹介します。

## 能登半島地震災害地へ派遣

市社協ボランティアコーディネーターが輪島市で救援活動に従事

能登半島地震の被災地の救援活動として、現地ボランティアセンターへ県内の市町村社協ボランティアコーディネーターが派遣されています。このコーナーでは4月12日から15日まで活動した松田コーディネーターに現地の模様をレポートしてもらいました。

輪島市中心部は比較的被害が小さいようでしたが、地面が隆起し段差のできた道路、ブロック塀や土蔵が傾いたり崩れた家、崩れた墓石などが見受けられました。震源地に近い門前地区は復興にまだ時間がかかる状況で、これからも皆様の協力が必要だと思います。

今回の派遣で、災害ボランティアセンターのボランティア活動者受付業務を担当しました。ボランティアの活動内容は、倒れた家具の片付けや移動、破損物のゴミだしなど力仕事を中心です。石川県内でボランティアの募集をしているにも関わらず、過去に被災した地域を中心に全国から多くの活動者が集まって来ていて、災害ボランティア活動が全国的に周知されていることを改めて実感しました。

また、地元青年会議所の皆さんが積極的にボランティアセンターの運営に協力していたことがとても印象的で、日頃から協力しあえる地域づくりが必要であること、一人ひとりが災害時に自分は何ができるのかと関心を持ち、行動することが大切だと実感させられました。



地震により陥没した地面

## 受講者募集！

### 砺波市手話筆士員養成講習会

#### 〔入門コース〕

受講してください！

〔日時〕  
・6月7日(木)

・11月8日(木)

・期間中の毎週木曜日で全22回開講(8月16日は休講)

・午後7時30分～9時

〔場所〕市社会福祉会館

〔対象者〕

原則として砺波市に在住または砺波市内の事業所に勤務する18歳以上の方(4月1日現在を対象とします)

手話に興味のある方

〔申込み方法〕

市社協に備え付けの申込書にご記入のうえお申込ください。

なお、申込書は同協議会のホームページからもダウンロードできます。

〔締切日〕

・平成19年5月31日(木)

〔申込先〕

・市社会福祉協議会

・市社会福祉協議会庄川支所

Fax 3 3 6 3 2 4

市社会福祉協議会庄川支所

Fax 8 2 3 5 2 0

市社会福祉協議会庄川支所

Fax 8 2 4 2 2 5

## 善意の窓口

3月15日  
4月14日  
(敬称略)

社会福祉事業振興基金

川辺 久(野村島)

亡夫の供養として 100,000円

藤井 勇(上中野)

亡母の供養として 100,000円

雄川 勝司(小川)

亡父の墓志により 100,000円

匿名(2名)

100,000円

市ボランティア基金

匿名 2,000円

砺波 善意 銀行

館田 信子(幸町)

市内福祉施設へ 手縫い雑巾1000枚

池守 潔(東中)

北部苑へ 湯飲み60 コップ25

サンキュー新富店社員会

サンキューの社員会募金 10,000円

中居 卷子(五郎丸)

磨野サマシマシへ おむつパット2ケース

匿名(3名) 13,000円

匿名 13,000円

市内福祉施設へ タオルダンボール2箱

## 消火器をありがとう

春の火災予防週間にあわせて、ひまわり分団(庄川婦人消防団)より、庄川地区内のひとり暮らし高齢者2名の方々に簡易式消火器のプレゼントがありました。

ひまわり分団のみなさんが昨年1年間庄川なんでも市でフリーマーケットを開き、その収益金を活用されました。

高齢住宅へ、明るい笑顔と火災予防の声かけをしながら訪問し、みなさんにとっても喜ばれました。



### 北部苑

砺波市林1202 ☎33 6633  
 休館日：1日・2日・4日～6日・9日・16日・20日・23日・30日

**栴檀山特産の店**  
 \*日時：5月7日(月)午前10時

**交通安全そくさい劇場**  
 \*日時：5月11日(金)午後2時

**北部苑おたのしみタイム(ざ・あんぼたん)**  
 \*日時：5月17日(木)午後1時30分

**各種教室・同好会**  
 \*各種教室・同好会を開催していきます。開設を希望される方、受講されたい方はご相談ください。  
 \*ボランティア活動を積極的に受け入れしていきます。

### 社会福祉 庄東センター

砺波市安川297 ☎37 1550  
 休館日：1日・2日・4日～6日・9日・16日・20日・23日

**催し物**  
 [幼稚園の日]11日(金)午前11時\*新入園児が来ます!!  
 [ひまわり一座]11日(金)午前1時30分\*歌と大道芸です  
 [NPO法人たんぼぼ]18日(金)午後2時\*カラオケです  
 [浅井企画]25日(金)午後2時\*生バンドをお楽しみください

**ヨガ教室**  
 \*日時：12日(土)午前10時～11時  
 \*癒しとダイエットに効果的!体の内側から健康美を呼び  
 覚まし身も心もスッキリしてみませんか?

### 麦秋苑

砺波市三郎丸183-2 ☎33 2846  
 休館日：1日・4日～7日・14日・20日・21日・28日

**健康体操教室** 新しくスタート!  
 \*講師：横山浅子先生  
 \*5月16日(水)・7月18日(水)・9月19日(水)  
 11月21日・12月19日(水)・3月19日(水)  
 それぞれ午前10時30分

**春季囲碁大会**  
 5月18日(金)午前10時

### 生きがいセンター

砺波市表町3-1 ☎33 3358  
 休館日：3日～6日・12日・13日・19日・20日・26日・27日

**折り紙タイム**  
 \*日時：10日(木)午後2時～3時  
 \*荷造りヒモでボールを作ります。

### 苗加苑

砺波市苗加824-1 ☎32 7294  
 休館日：1日・4日～7日・14日・20日・21日・28日

**栴檀山特産の店「山菜販売」** 9日 午前11時  
**【みんなで歌おうカラオケタイム】** 15日(火)午後1時30分  
**【月の市】** 17日(木)地元朝採れ新鮮野菜を販売します  
**【苗加苑お楽しみ会】** 31日(木)午後1時30分  
 \*京田実とミュージックフレンド(浅井企画)懐メロの生バンド  
**【「チャレンジデーinとなみ」に参加】** 30日(水)

平成19年度の苗加苑新規教室の受講生を募集!  
**【パッチワーク教室】** 毎月第2・4木曜日 午後1時30分  
**【絵手紙教室】** 毎月第2・4火曜日 午後1時30分

### 庄川地区 デイホーム

高齢者の憩いの場です。ゆっくりとおくつろぎください。

**【もみの家】** 砺波市庄川町筏47 ☎82-5430  
 開館日：毎週月(午前のみ)・火・金曜日

**【おがみの郷】** 砺波市庄川町庄3600 1 ☎82 7350  
 開館日：毎週水・金・第2・4土曜日

**【白百合】** 砺波市庄川町湯山356 1 ☎82 3425  
 開館日：毎週金曜日の午後のみ

**【あすなろ】** 砺波市庄川町金屋1378 ☎82 4099  
 休館日：土・日曜日・祝祭日

**【つわぶき】** 砺波市庄川町青島508 ☎82 4819  
 休館日：土・日曜日・祝祭日

### やまぶき荘

砺波市庄川町庄5134-1 ☎82-5188 ☎0120-89-5188  
 休館日：今月は休まず営業いたします。  
 \*やまぶき荘は、美味しいお料理と温かい天然温泉が魅力です。  
 どうぞ、お越しください。温かいお風呂に入ってゆ～っくり!

## 砺波市の福祉統計

	平成18年 3月末	平成19年 3月末
<b>総人口</b>	49,328	49,392
<b>世帯数</b>	14,543	14,783
<b>15歳未満の人口</b>	7,388	7,399
<b>60歳以上の人口</b>	13,855	14,236
<b>65歳以上の人口</b>	10,961	11,225
<b>70歳以上の人口</b>	8,408	8,555
<b>65歳以上の一人暮らしの人口</b>	416	429

\*人口と世帯数は住民基本台帳による集計値です。

## 福祉総合相談日程表

相談は無料で秘密は厳守しますので、お気軽にご相談ください。  
 [相談時間] 法律相談以外は午後1時～4時

5月

相談内容	市社会福祉会館の開催日	庄川支所の開催日
法律相談 〔弁護士〕 *市内にお住まいで、初回の方を優先に受付させていただきます。	5月2日(水)午後1時～4時 6月6日(水)午後1時～4時 6月20日(水)午後1時30分～4時30分	5月25日(金)午後1時30分～4時
予約が必要です。予約電話(☎32-0294)		
行政相談	5月11日・18日(金)	5月23日(水)
人権相談	5月11日・18日(金)	5月9日(水)
暴力相談	6月6日(水)	
悩みごと・一般相談	5月9日・16日・23日・25日 30日	5月2日・16日
生活福祉資金相談 ボランティア相談 地域福祉権利擁護相談 福祉機器相談	月曜日～金曜日 ☎33 5511	月曜日～金曜日 ☎82 3520

## 相談機関

富山県消費生活センター	消費生活相談	☎076 432 9233
	金融相談	☎076 433 3252
	高岡支所	☎0766 25 2777
日本司法支援センター富山地方事務所(法テラス富山)		☎050 3383 5480
富山県砺波厚生センター(心の健康相談)		☎22 3512



## 砺波市文化協会第35回定期総会

4月14日(土)砺波市文化協会の第35回定期総会が文化会館多目的ホールで市長をはじめ来賓の方々を多数お迎えして盛大に行われました。

飯田会長挨拶の後、多年にわたって所属団体ならびに本協会の発展に尽力された3名の方々に、表彰状が贈呈されました。

安念砺波市長よりお祝いの言葉をいただき、萩原康夫さんを議長に選出。役員改選・予算案などが承認されました。

また、アトラクションとして、砺波市松風会の詩吟ならびに砺波市民謡民舞協会の民謡が披露されました。その後加入51団体が懇親会でなごやかに交流を深めました。



## 会長の開会挨拶 <要旨>

本日、砺波市文化協会総会を開きましたところ、安念市長様をはじめ多数のご来賓各位・会員の皆様のご出席を賜り誠にありがとうございます。昨年は砺波・庄川両会場それぞれに充実した発表となり、来場いただきましたお客様にも大変喜ばれ嬉しく存じました。会員の皆様の日頃のご研鑽の成果でございます。最近、つくづく思いますのは、「文化度と国民性」とい

## 市長のお祝いの言葉 <要旨>

砺波市文化協会の第35回総会にあたり、一言ご挨拶申し上げます。

飯田会長をはじめ文化協会の役員・会員の皆様には、日頃より砺波市の文化発展に尽力いただき深く感謝しております。また、さきほど多年の功労により表彰された方々には心より敬意を表します。

私共行政の立場でも、合併に伴う『新市まちづくり計画』の柱の一つとして、人と心を育むまちづくりを掲げております。これは、地域の文化・歴史・伝統・行事を大切にしていきたいことで、『文化都市・

## 鈴木 隆政 (NPO法人 たんぼぼ)



サークルたんぼぼ(現・NPO法人たんぼぼ)発足以来、多年にわたり同会の中心として積極的に活動され、歌謡・舞踊の普及発展に尽力されました。

## 清澤 磯之 (砺波琴城会)



多年にわたり砺波琴城会の活動に積極的にたずさわわり、大正琴の普及と発展に寄与されるとともに、砺波市文化協会の理事として尽力されました。

## 文化協会表彰

第35回定期総会の席上、多年にわたり文化・芸術の向上に貢献し、その功績が特に顕著と認められた3名の方々が表彰されました。



小林 正毅 (砺波よい音楽を聴く会)

多年にわたり砺波よい音楽を聴く会の会長として普及活動を積極的に展開されるとともに、砺波市文化協会の理事として本協会の運営や諸活動に尽力されました。

## 会員募集

砺波市文化協会加入の各団体では、新入会員を募集しています。気軽に参加ください。

## 問合せ

砺波市文化協会事務局 (砺波市文化会館内)  
☎ 33-5515 (森清)



砺波市文化協会は、砺波広域圏文化諸団体との連携に努めます。

平成19年度砺波市文化協会加入団体一覧

部門	団体名	代表者名
美術	砺波市美術協会	名取川雅司
	絵の会どんぐりこ	上田 一信
	太田無老会	水上 美之
	墨澄会	水野すみこ
華道	砺波市華道協会	沢田 庄二
	砺波市菊花連盟	池守 潔
盆栽	砺波市盆栽庭木同好会	水野 秀孝
	となみ盆栽愛好会	林 梅夫
民謡	砺波市民謡民舞協会	鈴木 皓哉
詩吟	砺波市松風会	永田 晃康
	富山千吟会砺波支部	宇波 敏明
詩舞	渋川流剣詩舞道剣楓会	太田ふみ子
	渋川流剣詩舞道幽和会	九俵 郁枝
太鼓	砺波市太鼓協会	石黒 一憲
能楽	砺波市宝生会	三部 俊昭
長唄	砺波豊栄会	高島 一子
箏曲	瀬尾箏曲同好会	瀬尾 和子
	箏美会	高野美枝子
	宮城社楓の会	高野喜代美
大正琴	宗家岡田流大正琴砺波支部	高木千賀子
	富山琴修会東別所会	浅島 都美
	砺波琴城会	清沢 磯之
	琴伝流大正琴すぎなの会	廣瀬 昌子
日本舞踊	藤喜和会	竹部由紀子
	浄瑠璃 砺波子供歌舞伎曳山振興会	神田 嘉雄
洋舞	可西舞踊研究所砺波教室	松田 明子
合唱	合唱団となみ	森田 節夫
演奏	フィールドハラー・ジャズオーケストラ	岡本 勝之
歌謡	N O K	広谷 睦子
	砺波歌謡教室	谷口 善進
	となみ歌謡研究会	西島 崇
	愛唱会	鷹栖 陽子
歌謡舞踊	N P O 法人 たんぽぽ	鈴木 隆政
	喜代の会	佐竹 澄子
総合	砺波市庄川芸能協会	松村都喜美
音鑑	砺波よい音楽を聴く会	小林 正毅
映画	となみ映画サークル	武部 孝則
俳句	砺波市俳句協会	川原 義彦
短歌	砺波市短歌協会	柴田 絵美
前句	喜楽会	川田 湧栄
囲碁	日本棋院砺波中央支部	大澤 眞夫
	日本将棋連盟砺波支部	音頭 三郎
茶道	茶道裏千家砺波緑仲会	平澤 周子
	茶道表千家孝仙会	橋爪 孝仙
	皇風煎茶禮式孝祐会	橋爪 孝雲
	藪内流竹風会	鈴木 秀子
投扇	寿扇会	吉田美智子
郷土	砺波えんじやら節保存会	上田 信雅
	となみ散居節保存会	米原 蕃

会長	飯田 敏雄	常任理事	平野 專正
副会長	澤田 一郎		永田 晃康
顧問	安念 鉄夫		川原 義彦
顧問	名取川雅司		永田 晃康
顧問	高島 一子		水戸 美之
顧問	藤井 武雄		川原 義彦
顧問	大澤 眞夫		川原 義彦
顧問	堀田 良男		川原 義彦
顧問	清澤 康夫		川原 義彦
顧問	白江 秋広		川原 義彦
顧問	小西 竹文		川原 義彦
事務局	佐伯 宇一	事務局	森清美智子
事務局	森清美智子	事務局	中島 礼子
事務局	中島 礼子	事務局	小林 正毅
事務局	小林 正毅	事務局	森清美智子
事務局	森清美智子	事務局	宮崎 悦郎
事務局	宮崎 悦郎	事務局	川田 湧栄
事務局	川田 湧栄	事務局	厚村美千春
事務局	厚村美千春	事務局	瀬尾 睦奥
事務局	瀬尾 睦奥	事務局	水戸 美之
事務局	水戸 美之	事務局	川原 義彦
事務局	川原 義彦	事務局	永田 晃康
事務局	永田 晃康	事務局	平野 專正

平成19・20年度 砺波市文化協会役員

華麗なバチさばきを披露！

越中いさみ太鼓保存会 “白虎隊”

3月25日、京都市で第9回日本太鼓ジュニアコンクールが開催され、富山県代表として「越中いさみ太鼓保存会」(砺波市太鼓協会)の少年チーム「白虎隊」が出場。一年がかりで練習した『立山響き』を披露しました。

惜しくも3年振り3度目の入賞こそなりませんでした。越中いさみ太鼓の伝統である力強い打ち込み、また華麗なバチさばき・体さばきは、全国から集まった満員の聴衆を魅了し、12名の子供たちの見事な演奏に対して、会場割れ



清流閑話

日本中の小学校の校庭から二宮金次郎の銅像が姿を消してもう六十年になります。今もし銅像を建てるとしたら誰になるんでしょう。

明るくて、楽しくて、个性的で、まさか「寅さん」とか「ハマちゃん」じゃないでしょうねえ。

君には君の夢が、あり僕には僕の夢がある。ええ、私は三十年前にきちんと棄てましたが、女房がまだこっそり隠し持っているんじゃないかと心配で……。



# 森山良子

## コンサートツアー2007

9月22日(土) PM6:00 開演  
 砺波市文化会館 大ホール

TICKET

ホールメイト会員発売 4/7  
 一般発売 5/19  
 S席 ¥6,000 A席 ¥5,000

# 仲道郁代

## ピアノリサイタル

8/5日 PM6:30開演  
 砺波市文化会館 大ホール

オール  
 ベートーヴェン  
 プログラム



TICKET

5/12 会員・一般発売開始  
 全席指定 ¥4,000

## 吹奏楽スピリッツ

# となみ野バンドクリニック2007

平成19年 4月29日・30日 会場: 砺波市文化会館・  
 砺波チューリップ公園

4月29日 チューリップパレード 12:20 ~  
 砺波地区中学校吹奏楽部のみなさん  
 スペシャルコンサート 18:15 ~  
 池上政人(Sax. 洗足学園音楽大学)、  
 金沢市立工業高校吹奏楽部

大ホールイベント案内  
 詳しくは主催者にお問合せください。

5月	日(曜日)	催物名	開演~(予定)	主催者(連絡先)	入場料 は関係者のみ
	13日(日)	日本民謡協会北陸春季大会	9:30~	(財)日本民謡協会 富山県連合会 0763-33-4277	1,000円
	18日(金)	演劇「地震・カミナリ・火事・おやじ」	開場18:00 開演18:30	砺波市消防団 0763-33-0119	3,500円
	26日(土)	JAとなみ野総代会	9:30~	JAとなみ野総務課 0763-32-8607	
	27日(日)	砺波高校吹奏楽部 定期演奏会	開場14:00 開演14:30	砺波高校吹奏楽部 0763-32-2447	300円
6月	3日(日)	第39回富山県松風会吟道大会	9:30~	富山県松風会事務局 イナバ 090-2838-3159	無料
	4日(月)	演劇鑑賞会例会「ルームサービス」	18:45~	となみ演劇観賞会 上田 0763-33-0725	
	10日(日)	砺波地区吹奏楽祭	9:30~	富山県吹奏楽連盟砺波支部 福野中 大坪 0763-22-2222	900円
	13日(水)	平成19年度社会保険事務説明会	10:00~12:00	富山社会保険事務局 砺波事務所 0763-33-1227	
	17日(日)	第27回「民謡の四季」おさらい会	12:30~	日本民謡研究会 豊皓会 高道 0763-32-4440	無料

川島織物文化館コレクション展  
**華麗なる  
 織物文化の精華**  
 ~5月20日(日)

チューリップフェア期間

4月20日(金)~5月6日(日)は無休  
 観覧時間/8:30~17:30(入館は17:00まで)  
 観覧料にチューリップフェア入場料を含む(別途駐車料金必要)

観覧時間/10:00~18:00

会場/企画展示室

休館日/月曜日  
 (4/30は開館します)

観覧料/

大人 高校生以上 1000円(900円)  
 小人 小・中学生...300円(200円)  
 ( )内は20名以上の団体料金  
 シルバー 65歳以上...800円  
 障害者 大人...800円  
 障害者 小人...200円  
 小学生未満...無料

《綴織 紫陽花双鶏之図》  
 伊藤若冲筆 二代川島基兵衛  
 1904年  
 株式会社川島織物セルコン・織物文化館蔵



「曲乗り」  
 第10回日展・会員出品  
 1978年



となみ野作家シリーズ1  
**横山豊介彫刻展**

5月26日(土) ▶ 6月17日(日)

観覧時間/10:00~18:00

会場/企画展示室 休館日/月曜日

観覧料/一般・大学生...500円(400円)  
 高校生以下無料

( )内は前売・20名以上の団体割引・65歳以上の方の料金、  
 身障者(介護者1名を含む)無料

講演会  
 ...  
 ギャラリー  
 ...  
 トーク

井波彫刻から創造の世界へ  
 (井波彫刻のマイスター)

日時/6月3日(日)午後2時~3時30分  
 会場/市民アトリエ(企画展示室)  
 講師/横山 豊介氏 参加費/要観覧券

Toyosuke Yokoyama

常設展 1

~6月17日(日)  
**工芸の秀作**  
 高瀬孝信(截金) 井口十糸(人形)



高瀬孝信  
 「截金秋色流水文小屏風」  
 1996年

常設展 2

~5月20日(日)  
**工芸の秀作** 山下郁子(染織)



山下郁子  
 「絨織着物「光彩」」  
 2005年

5月22日(火)  
 ~6月17日(日)  
**高道 宏**  
 (写真)



「メディナの行き交い」  
 1991年

常設展 3

~5月6日(日)  
**となみ野の洋画家**



小西信英  
 「大悲の空」  
 2002年

5月8日(火)~6月17日(日)  
**となみ野の彫刻家**



永原廣「かたまり」  
 1982年

松村外次郎記念 庄川美術館 TEL・FAX(0763)82-3373

〒932-0305 砺波市庄川町金屋1066 休館日/毎週火曜日 URL http://www.city.tonami.toyama.jp/shisetsu/bijyutu/shogawa/top/index.htm

**版画2007年in庄川展** 県内在住版画作家38名の近作新作  
 57点を展示します。

5月12日(土) - 6月10日(日)

観覧時間/9:00~18:00(入館は17:00まで)  
 観覧料/一般・大学生...400円(320円)  
 小中高生...200円(160円)

( )内は、20名以上の団体料金、65歳以上の方と身障者(介護者1名を含む)の方の減免料金

関連イベント

開会の  
 集い

大正琴演奏... 琴伝流大正琴琴清会 花組  
 ギャラリートーク... 尾山章氏  
 日時:5月12日(土)10:00から  
 会場:企画展示室

参加無料

同時開催第26回フォト・セッションクラブ展 - 郷土を撮る -(第2展示室)

「羅漢談笑」杉森富美吉



庄川  
 水資料館

5月12日(土) ▶ 6月24日(日)

**藤井治紀 作品展**

観覧時間 9:00~18:00(入館は17:00まで)  
 観覧料 一般・学生...200円 小中高生...100円  
 (20名以上の団体は2割引)



# チューリップ四季彩館

〒939-1381 砺波市中村100-1  
TEL 33-7716 FAX 33-0090  
http://www.tulipfair.or.jp

常設展の観覧時間：9:00～18:00 休館日：毎週水曜日・毎月第3木曜日(チューリップフェア期間中を除く)

入場料 一般 300円(団体240円) 小・中学生 150円(団体120円)

## 2007となみチューリップフェア

4月20日(金) 5月6日(日)

入場料

一般 大人<高校生以上>・・・1000円 障害者 大人・・・800円  
シルバー<65歳以上>・・・800円 小人・・・200円  
小人<小・中学生>・・・300円

AM8:30～PM5:30

\*団体20名以上の場合は100円引きとなります。\*5月5日は小人無料です。\*会場内へのペットの持ち込みはできません。\*チューリップフェア期間中【4/20～5/6】はチューリップ四季彩館だけのご入場はできませんのでご了承ください。

特別企画展

### チューリップ狂時代



季節展示

### 世界の庭めぐり 春のオランダ



初公開!  
最新品種

### はるてんし 春天使

砺波生まれの最新品種をご紹介します。

### 富山県花卉球根農業共同組合 チューリップ切花展

丹精込めて育てられた県内のオリジナル品種を展示します。



### ハンギング バスケット展

季節展示

### 世界の庭めぐり～初夏のオランダ～

期間:平成19年5月10日(木)～6月19日(火) 場所:チューリップテラス  
チューリップの栽培で有名なオランダは、チューリップ以外の花々も輸出するほど花の栽培がさかんな国です。「春のオランダ」からひきつづきオランダをテーマに、カーネーションやアジサイなど、初夏を彩る花いっぱいの空間をお楽しみください。

企画展

### 「コンテナガーデン」展

と き:5月18日(金)～6月12日(火)  
ところ:屋外展示場  
初夏から夏に楽しむ草花やカラーリーフを使った寄せ植え、約20点で作るコンテナガーデンをお楽しみください。

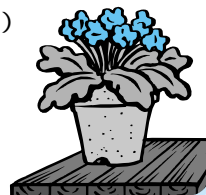

平成19年度 チューリップ四季彩館スクール前期

### 合同開講式・私たちの夢花壇表彰式

と き:5月19日(土)午後1時30分～  
ところ:チューリップホール



### 記念講座 入場無料

講師:西尾正 先生(富山花き商業協同組合理事長)

### チューリップ四季彩館スクール受講生募集!

花と緑の教室、フラワーライフ教室、バラ作り教室、チューリップ花びら染め教室、花の絵手紙教室、フラワーラッピング教室の受講生を募集しています。詳しい内容及び申し込みは5月10日(木)までチューリップ四季彩館 ☎33-7716へどうぞ。

夏季特別企画展

### 心の風景 山下清展



と き:  
8月3日(金)～  
8月26日(日)  
ところ:  
チューリップ  
四季彩館ホール

東海道五十三次より～皇居前広場(東京) 版画/制作年不詳  
(c)清美社

**砺波図書館**  
雑誌リサイクル

保存期間を終了した雑誌をおゆずりします。  
日時：5/11(金)～17(木)  
(休館日を除く)  
場所：砺波図書館  
玄関ロビー  
1人5冊まで 1冊10円です

**林住期** 五木寛之  
大切なひとへ 瀬戸内寂聴  
なわとび千夜一夜 林真理子  
大空襲と原爆は本当に必要だったのか A・C・グレイリング  
旅する南極大陸 神沼克伊  
ブッシュのホワイトハウス  
上下 ポブ・ウッドワード  
殺された側の論理 藤井誠二  
自殺という病 佐々木信幸

**鳥のくちばし図鑑** 国松俊英・文  
こどもの「経済」大疑問一〇〇 M・E・ラブ  
田中力  
チヨコレート・ラヴァー 茂市久美子  
つるばら村の理容師さん 角野栄子  
わにのニニくんのゆめ 近藤隆夫監修

**おたすけこびと** なががわちひろ・文  
コヨセ・ジュンジ・絵  
けんかのなかよしさん あまんきみこ・作  
長野ヒデ子・絵  
ほらみてて、ブルカガール！  
エマ・チエスター・クラーク  
他にも**新着図書**多数あります。

**小説**  
みずうみ いししんじ  
朝日のようにさわやかに 恩田陸  
八日目の蝉 角田光代  
酸素は鏡に映らない 上遠野浩平  
泣き虫弱虫諸葛孔明 第二部 酒見賢一  
大きな熊が来る前に、おやすみ。 島本理生

**小学五年生** 重松清  
円朝芝居囃 夫婦幽霊 辻原登  
湖の南 富岡多恵子  
陪審法廷 榆周平  
こぼれ方哉 古田十駕  
片眼の猿 道尾秀介  
ナンバー9ドリーム  
デイヴィッド・ミッチェル  
ロング・グッドバイ  
レイモンド・チャンドラー  
グッド・オームズ 上下  
ニール・ゲイマン

**児童**  
報道できなかつた自衛隊イラク  
従軍記 金子貴一  
安全はこうして守る 小宮信夫  
モノを作らないものづくり  
富士通・日本発ものづくり研究所  
サルビア給食室のおいしいおべんとう手帖 ワタナベマキ  
ディック・ブルーナさんの絵本のつくりかた みづゑ編集部  
山岳遭難の構図 青山千彰  
「講堂映画会」の子どもたち 吉田ちづゑ

**ボクたちの値段** 萩原博子監修  
ニッポンの心意気 現代仕事  
カタログ 吉岡忍  
学校を出たら会社に使われる  
仕事に就くしかないのでしょうか？  
自分の仕事をみずから切り開いていった人たちを紹介。  
格闘技がわかる絵事典 近藤隆夫監修

**読んで語る会**  
15日(火)午後7時30分  
『ひとがた流し』  
北村 薫・作  
テキストは図書館にあります。  
そらいろのたね  
30日(水)午前10時  
『そらいろのたね』は  
絵本のお楽しみ会です。

**子ども放送局**  
毎週土曜日午前10時30分  
文部科学省が発信する  
子ども向け教育番組です。

**砺波図書館** BOOK

〒939-1366 表町13-16  
TEL32-4128 FAX32-4144  
http://www.city.tonami.toyama.jp  
mail: tonami-lb@city.tonami.lg.jp

**開館時間**  
火～金 午前9時30分～午後6時30分  
土・日・祝 午前9時30分～午後5時  
**休館日**  
毎週月曜日(祝日の場合は翌火曜日)  
毎月第2木曜日 祝・休日の翌日  
年末年始 特別整理期間

**庄川図書館** BOOK

〒932-0314 庄川町青島3607  
TEL/FAX82-0266  
http://www.city.tonami.toyama.jp

**開館時間**  
火～木 午前9時30分～午後6時30分  
金 午前9時30分～午後8時  
土・日・祝 午前9時30分～午後5時  
**休館日**  
毎週月曜日(祝日の場合は翌火曜日)  
毎月第2木曜日 祝・休日の翌日  
年末年始 特別整理期間

5月

日	月	火	水	木	金	土
		1	2	3	4	5
6	7	8	9	10	11	12
13	14	15	16	17	18	19
20	21	22	23	24	25	26
27	28	29	30	31		

□ が休館日です

**催し物案内** 5月

**おはなしのじかん**  
1階おはなしのへや  
5月のテーマあそぶ  
5日(土) 午後2時  
9日(水) 午後4時  
12日(土) 午後2時  
19日(土) 午後2時  
23日(水) 午後4時

**親子映画会**  
3階視聴覚室  
19日(土) 午前10時30分  
午後3時  
水河ねずみの毛皮  
にじいろのさかな ゆっじょうへん  
アニメ24分



# チャレンジデー

5月30日 水

みなさんの参加が決め手です。午前0時～午後9時

## 目的

- その1...健康に対する関心を高める。
- その2...運動の日常化を目指す。
- その3...地域の仲間意識を強める。

## 早期活動

参加率で地区を表彰します

- 金:60%
- 銀:50%
- 銅:40%

みんなでスポーツや運動に、15分以上継続して取り組もう!!



砺波市

VS

うんなん 雲南市 (鳥根県)

夜間の活動は、各地区で工夫して楽しいイベントにします。また、「体力テスト」も取り入れます。自分の体力が何歳ぐらいに相当するか調べてみませんか?

問合せ 「チャレンジデーinとなみ実行委員会」事務局  
体育課内 ☎82-1905

参加者募集!

# 牛岳山開き

5月20日 日



牛岳山頂(標高987m)を中心に広がる森林浴の森『グリーンシャワーの降る森』の中を記念登山しよう!

午前8時30分...受付 庄川水記念公園ウッドプラザ横駐車場

午前11時30分...牛岳山開き、安全祈願祭(山頂にて)なべ、登頂記念品を用意しています。

午後2時30分...水記念公園到着・解散

当日受付します。

(参加費 200円/1人・中学生以下100円/1人)

天候により中止する場合があります。(当日午前7時決定)残雪が予想されますので、登山できる服装でお願いします。

問合せ 牛岳山開き実行委員会  
(庄川支所管理課内) ☎82-1901

「山の幸」が盛りだくさん!

# 別所の郷 山菜まつり

5月13日 日

午前10時～午後3時

地元で採れた新鮮な山菜を豊富にとりそろえています。また、餅つきや般若中学校吹奏楽部のみなさんによる演奏など各種イベントも行われますので、どうぞお越してください。

問合せ 別所の郷 山菜まつり実行委員会  
会長 丹川和夫 ☎37-2148(日中) ☎37-1327

# 第55回 庄山観光祭



清流を七色に染める花火大会や、各地区から夜高行燈街練りなど、街はお祭り一色。

- 2日 午後2時～ アクアミュージックフェア  
午後7時～ 夜高行燈街練り  
午後8時～ 庄川峡花火大会
- 3日 午後3時～ ニジマス放流つかみ取り  
午後4時30分～ 庄川音頭街流し  
午後7時～ 夜高行燈街練り

内容等は、天候の都合により変更となる場合があります

問合せ 商工観光課 ☎内線402

# 砺波コミュニティテレビ ケーブルテレビ2チャンネル

地区特派員だより 今月の放送予定 それではどうぞ!

4/27(金)	般若 般若幼稚園卒園式・入園式	
5/3(木)	庄下 庄下地区防災訓練 太田 太田子ども園卒園式 林 北部子ども園卒園式 種田 種田保育所卒園式	
4(金)	太田 太田子ども園入園式	
10(木)	東山見 学童保育(仮題) 梅檀山 特産の店 オープン 鷹 栖 復活 高波 キンボール大会	
11(金)	出町 桜めくりウォーキング 東山見 東山見保育所入所式	
17(木)	柳 瀬 新体操 発表会 梅檀野(投稿) ふくろ(仮) 般若 般若幼稚園落成式	
18(金)	梅檀山 山菜祭り	
24(木)	出町 出町子供歌舞伎 鷹 栖 復活 パート	
25(金)	出町 歌舞伎・ドゥ・フルー	
31(木)	東般若 東般若保育園入園式 庄下 庄下婦人会の活動(仮) 林 北部子ども園入園式	

都合により放送内容が変更となる場合があります。市ホームページで再放送をご覧いただけます。放送中の番組構成表はホームページに掲載しています。

ケーブルテレビ 加入申込み TSTとなみ衛星通信テレビ(株) ☎(フリーダイヤル)0120-476764

問合せ 広報情報課 ☎33-1111(内線222)

FMとなみ(76.9MHz)で砺波市の情報を発信中!(毎週月曜～金曜) モーニングシティ(午前8時10分～)、ひるどきラジオ(午前11時50分～) 夕暮れステーション(午後5時50分～)

