

「職場での労働関係悩みごと
無料相談会」の開催

富山県労働委員会

076 444 2172

解雇や勤務条件の切り下げなど、労働関係での悩みやトラブルを抱えていますか。富山県労働委員会で、無料相談会を開催し、あなたの悩みやトラブルの解決に向けて、親身になってアドバイスします。1人で悩まないで、まずはご相談ください。

とき 11月19日(日) 午前10時～午後3時

場所 富山県民会館6階

対象 県内に所在する事業所の労働者と事業主のみなさん

溪明園祭を開催します

(社)知的障害者更生施設 溪明園

小矢部市論田8番地

07661680363

楽しいイベントが盛りだくさん！どうぞお越しください。

とき 11月12日(日) 午前10時～午後2時30分

催し物

- ・ 舞台発表
- ・ 演歌歌手の庄司みずほさん、三味線奏者の中山孝志さん、利用者・職員によるヨサコイ演舞
- ・ 手作りクッキー・パン・野菜の販売
- ・ フリーマーケット(出展者募集中)ほか

公営・特定公共賃貸住宅の
入居者を募集します

都市整備課 ☎内線243

公営住宅(所得月額20万円未満の方)、特定公共賃貸住宅(所得月額20万円以上の方)を対象とした市営住宅の入居者を募集します。(詳細は、申し込み期間中のみホームページに掲載しています。)

入居資格

同居または同居しようとする親族のある方

収入の基準を満たす方

住宅を必要としている方

申込期間

公営住宅 11月1日(水)～15日(水)

特定公共賃貸住宅については、随時受付をしています。

平成19年版

富山県民手帳が販売されます

広報情報課 ☎内線221

富山県統計協会発行の平成19年版「富山県民手帳」(1冊450円)が、11月初旬から市内各書店(教科書販売店)で販売されます。県内の情報が盛りだくさんで、スケジュール表などに便利な手帳ですので、どうぞご購入ください。
なお、一部の書店では取り扱いをしていない場合がありますので、確認の上お求めください。

平成19年度から
市県民税が大きく変わります



市県民税額が増え、所得税額が減ります。

市や県がより身近な住民サービスを行うための財源を確保するため、国税である所得税の一部が地方税である市県民税へ移ります。(このことを「税源移譲」といいます。)

実際には、市県民税と所得税のそれぞれの税率を変えることにより、皆さんにご負担いただく市県民税額が増え、所得税額が減ります。しかし、市県民税と所得税を合わせた税負担の総額は変わりませんので、ご安心ください。

このほか、主に次の改正があります。

「水と緑の森づくり税」の導入

とやまの森を県民全体で守り育てていくために、富山県が平成19年度から導入する税です。市県民税の均等割が課税されるすべての方に、年額500円が上乗せされます。

*この税に関する詳しいことは、富山県森林政策課

☎076-444-3385まで。

定率減税措置の廃止

平成11年度から景気対策として実施されてきた市県民税の定率減税措置がなくなります。この措置は、市県民税や所得税の一定割合を減税するものでしたが、平成19年度にはすべて廃止になります。

問合せ 税務課 ☎内線111

とやま子育て応援団スタート

富山県知事政策室
07644444069

家族のふれあいや、地域社会全体で子育て家庭を応援することを目的として、「とやま子育て応援団」が、10月15日からスタートしました。
とやま子育て応援団とは?

「とやま家族ふれあいウィーク」と「やま県民家庭の日」(毎月第3日曜日)「から始まる1週間」の期間中を中心

に、18歳未満の子供連れの家族が、協賛店を利用した場合に、協賛店が設定している割引や特典等の各種サービスが受けられる制度です。
優待サービスを利用するには?

県広報紙10月号、PRチラシ(幼稚園、保育所、小中学校を通じて配布)や、県のホームページ

http://www.pref.toyama.jp/cms_sec/1002/index.html等から「優待券」を入手し、利用される協賛店に持参してください。

平成18年 秋季全国火災予防運動

砺波消防署 ☎33-0119

実施期間

11月9日(木)~11月15日(水)

平成18年度全国統一防火標語

「消さないで
あなたの心の 注意の火。」

この運動は、火災が発生しやすい時季を迎えるに当たり、火災予防思想の一層の普及を図り、もって火災の発生を防止し、高齢者等を中心とする死者の発生を減少させ、財産の損失を防ぐことを目的としています。

住宅防火いのちを守る 7つのポイント

3つの習慣

寝たばこは、絶対やめる。
ストーブは、燃えやすいものから離れた位置で使用する。
ガスこんろなどのそばを離れるときは、必ず火を消す。

4つの対策

逃げ遅れを防ぐために、住宅用火災警報器を設置する。
寝具や衣類からの火災を防ぐために、防災品を使用する。
火災を小さいうちに消すために、住宅用消火器等を設置する。
お年寄りや体の不自由な人を守るために、隣近所の協力体制をつくる。

住宅用火災警報器の設置義務化 ~大切な命を守るために~

新築住宅については平成18年6月1日より設置が義務化されています。既存住宅は、平成20年5月31日までに設置してください。寝室に設置するとともに、2階に寝室がある場合は階段天井または側面にも設置する必要があります。

悪質な訪問販売にご注意下さい!

- ・「住宅用火災警報器を設置しなければならぬ」と訪問してくる業者には注意しましょう。
- ・公的な機関の職員が一般住宅を訪問し、住宅用火災警報器等を販売することは一切ありません。
- ・「今だけ」「あなただけ」などと契約を急がせる業者には注意しましょう。

耳の不自由な方や、日頃、補聴器を持っていての方が使いにくいと思っ
ている...など、耳に悩みを持っていて
いる方を対象に「耳の不自由な方の巡
回相談会」を開催します。相談は無

社会福祉課 ☎内線122

耳の不自由な方の巡回相談会

場所 砺波地域職業訓練センター
相談内容 金銭や土地・建物などの
貸借の問題、土地の境界の問題、交
通事故に関する問題、家庭内の問題
(離婚・離縁・親子関係・扶養など)、
親族間の問題、相続に関する問題(遺
言・遺産分割)など

無料調停相談会を実施します
高岡調停協会 ☎32 2118
民事・家事調停委員が相談に応じ
ます。秘密は厳守されますので、遠
慮なくご相談ください。
とき 11月18日(土)
午前10時~午後4時

人権擁護委員による無料電話相談
を開催します。お気軽にお電話くだ
さい。
とき 11月13日(月)~19日(日) 午
前8時30分~午後7時30分(ただし、
土・日曜日は午前10時~午後5時)
相談内容 夫などからの暴力、職場
等におけるセクハラ、ストーカー行
為、その他女性をめぐる各種の問題
相談番号 ☎0764410658

富山県人権擁護委員連合会
☎0764416376

「全国一斉女性の人権ホッ ト ライン強化週間」のお知らせ

場所 市福祉センター「麦秋苑」
派遣医師 河合康守先生
(河合耳鼻咽喉科医院)
相談料 無料

料で専門の医師が悩みに応じ、適切
なアドバイスや診断をします。
とき 11月16日(木)
午後1時30分~2時30分

警察では、11月を「指名手配被疑
者捜査強化月間」に定め、地下鉄サ
リン事件などで特別手配しているオ
ウム真理教関係被疑者3名をはじめ
め、悪質・重要な指名手配被疑者
約2,200人の早期検挙を図るた
め、行方を追っています。
指名手配被疑者は、皆さんの近く
に潜んでいるかもしれません。「手

砺波警察署 ☎320110

指名手配被疑者の検挙に ご協力を!

場所 砺波市福祉センター苗加苑
相談内容 相続・遺言など家族の問
題なら何でも

成年後見人制度に関する
無料相談会
NPO法人とやま成年後見人協会
☎0764311526
とき 11月12日(日)
午後1時~4時

指配スターの顔写真によく似た人を見かけた。」など、どんな小さな情報でも結構ですので、砺波警察署、または最寄りの駐在所まで情報をお寄せください。

市民課 ☎内線136

1日ミニドック検診

健診日 毎週月~金曜日
午前8時30分~(半日程度)
申込締切日 12月1日~28日分の受
診希望は11月20日(月)まで
検査費用 8,000円

生活環境課 ☎内線142
ゆずりませす・もともませす
ヤリア、吸入器、通信カラオケほか
もともませす チャイルドシート、ジ
ュニアシート、大人用自転車、三輪
車ほか

講座・教室



各種講座でスキルアップ

砺波地域職業訓練センター
☎ 33-1115

表計算中級講座

表計算基礎をふまえ、関数の応用・複合グラフ・マクロの利用など応用技術を習得する講座です。

とき 11月8日・10日・15日・17日・22日・24日(水・金)

午後7時～9時(全6回)

受講料 6,000円

ワープロ検定2級講座

ワープロソフト(WORD)による文書作成検定2級取得を目指す講座です。

とき 11月8日～1月26日までの毎週水・金曜日

午後6時30分～9時(全22回)

受講料 16,500円

表計算検定2級講座

表計算ソフト(EXCEL)による表計算検定2級取得を目指す講座です。

とき 11月14日～2月8日までの毎週火・木曜日

午後6時30分～9時(全22回)

受講料 16,500円

年賀状・案内状(はがき)作成講座

名簿作成と年賀状・案内状(はがき)作成、印刷技能を習得する講座です。

とき 11月22日・24日(水・金)

午前10時～午後4時(全2回)

とき 11月30日・12月5日・7日・12日・14日(火・木)

午後7時～9時(全5回)

とき 12月9日・16日(土)

午前10時～午後4時(全2回)

受講料 5,000円

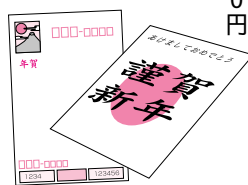

パソコン入門講座

マウス操作、日本語入力の方法やアイコンを探するなどパソコン初心者向けの講座です。

とき 11月25日(土)

午前9時～午後4時

とき 12月5日(火)

午前9時～午後4時

受講料 3,000円

財務会計処理講座

財務会計ソフト(会計王)を用いた財務会計処理の基礎・基本の技術を習得する講座です。

とき 12月2日・9日・16日(土)

午前10時～午後4時(全3回)

受講料 7,500円

となみ野サロン

～受講生募集～

初めての方でも大丈夫!

プチマフラーと帽子

これから寒～い季節になりますね。ふわふわプチマフラーと帽子を作ってみませんか。誰でも簡単に作ることができますよ!



とき 11月30日(木)、12月7日(木)
午後6時30分～8時30分

場所 となみ野サロン・談話室

講師 吉久 順子 先生

受講料 無料

(ただし、材料費1回1,000円は個人負担・棒針はプレゼントします)

定員 20名(先着順)

対象 砺波市に在住、または勤務の方

申込期限 11月22日(水)

問合せ・申込み
となみ野サロン ☎33 1127

～シリーズ介護予防～

自宅で簡単!

高齢者の筋力アップトレーニング

今回は「股関節を鍛える運動」その1



寝たきりを
予防します。

写真のように座って、足の裏を合わせます。なるべくかかとを体に近づけるようにします。息を吐きながら、体を前に倒していきます。背中が丸くならないようにしましょう。この姿勢が無理な人は、下の写真のように仰向けに寝て、足の裏を合わせましょう

文書作成基礎講座

ワープロソフト(WORD)による文書作成の基礎・基本技能を習得する講座です。

とき 12月6日・8日・13日・15日・20日・22日(水・金)
午後7時～9時(全6回)
受講料 6,000円



オフィス簿記 講座

簿記3級程度の習得者で、更に上達を目指すし、全経商業簿記2級取得を目指す講座です。

とき 12月13日～2月14日までの毎週水・金曜日
午後6時30分～9時(全16回)
受講料 12,000円

全講座についての共通事項

定員 20名
テキスト代 別途必要
申込期限 各講座の開催日前まで(定員になり次第締め切り)
開催場所 砺波地域職業訓練センター職業訓練センターのホームページから受講申し込みができます。

パソコン農業簿記講座の開催

砺波市農業公社
☎34,0011 FAX34,0311

とき 12月13日(水)・14日(木)・15日(金)・21日(木)・19年1月25日(木)
午前10時～午後4時(全5回)

場所 砺波地域職業訓練センター
対象者 市内の農業者の方(パソコン経験のある方・ソリマチの農業簿記ソフトを使用)
参加費 3,000円

(テキスト代含む)
定員 20名(先着順)
申込期限 12月4日(月)
(電話またはFAXにてお申込みください)

茶道教室受講者募集

砺波市生きがいセンター
庄川高砂会館
☎・FAX 82,6486

「心の安らぎを炉のお点前編」
どなたでも参加できます。親子やお孫さんと一緒にお稽古してみませんか。

とき 12月2日・16日・平成19年1月20日・27日・2月10日(土曜日・全5回)午前9時～正午
講師 棚田 喜代子先生
受講料 無料



平成18年度

ヤングセミナー

第 期(12月～3月)開講

申込み・問合せ 勤労青少年ホーム ☎33-1541

申込期限 11月30日(木)まで勤労青少年ホームへ定員になり次第締め切ります。
開館時間 午後1時～9時
受講料 無料(ただし、年度会費1,000円と材料費等を申込み時に納入してください。)
対象者 18歳以上の勤労青年

生花(池坊)

定員20名

毎週月曜日
午後6時～8時
沢田弘子先生

ボクシング

定員25名

毎週月曜日
午後7時～8時
エアーズインストラクター

ペン習字・書道

定員20名

毎週火曜日
午後6時30分～8時30分
松本和海先生

茶道(裏千家)

定員20名

毎週火曜日
午後6時30分～8時30分
河森美津子先生

チャレンジ・シェイプアップ

定員25名

毎週水曜日
午後7時～8時30分
林 忠利先生

きもの着付け(10～3月)

定員20名

毎週木曜日
午後7時～8時30分
杉本小夜子先生

フラメンコ

定員25名

毎週木曜日
午後7時30分～9時
島田純子先生

エアロビクス

定員25名

毎週金曜日
午後7時～8時
エアーズインストラクター

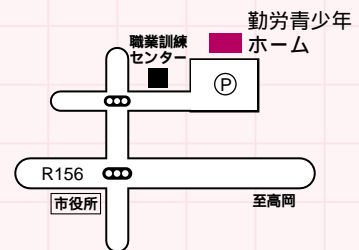

お待ちしております!



ホームページでも講座予約できます!



第48回砺波散村地域研究所・
富山地学会合同例会のご案内

砺波散村地域研究所
☎32,2339

とき 11月18日(土)

午後1時30分～4時40分

場所 となみ散居村ミュージアム

発表

・ 砺波・富山平野の屋敷林の位置と強風の関係
田畑 弾(富山大学研究生)

・ 庄川の水利用について
長谷川正助(庄川沿岸用水
土地改良連合理事)

講演 海のフオッサマグナ
富山トラフの地形と資源
竹内 章(富山大学理学部教授)

* 開始前にKNBのハイビジョン映像「砺波散居村」をご覧ください。
午後0時15分～1時15分

入場無料

講習会開催のお知らせ
富山県福野職業能力開発センター
福野町寺家 ☎22,3152

コース名 入門アクセス
内容 Access 2002を使い、
データベースソフトの基本を学びます。

とき 12月14日(木)・15日(金)・18日(月)・19日(火)(全4回)午後6時～9時

対象者 初心者

定員 10名(先着順)

教材費 3,000円

庄川いきいき館

育成講座受講生募集!

版画で和風年賀状作り

伝統的な版画で、素敵なオリジナル年賀状作りに挑戦してみませんか!

とき 11月18日(土) 午後2時～
12月2日(土) 午後7時～
12月9日(土) 午後2時～

場所 庄川生涯学習センター

講師 斎藤 尤鶴 先生

対象者 砺波市内に在住、または勤務の方
3回とも受講できる方

定員 15名

申込締切 11月10日(金)

受講料 無料(ただし材料費500円程度は個人負担)

持ち物 えんぴつ、消しゴム、彫刻刀、習字用細筆



健康太極拳教室

いつでも、どこでも楽しめる太極拳で
こころと体のリラクセスを体験してみませんか?

とき 12月6日(水)、13日(水)、20日(水)
午後2時～3時30分

場所 庄川いきいき館ホール(やまぶき荘内)

講師 村椿 信子 先生

定員 15名

申込締切 11月30日(木)

受講料 無料

対象者 砺波市内に在住、または勤務の方

申込み・問合せ 庄川いきいき館事務局
(庄川生涯学習センター内)
☎82-5007 FAX 82-6431

わくわく体験教室

夢の平コスモス荘 ☎37,2323

おはぎ・草もち!昔ながらの
お菓子をつくって食べましょう。

とき 11月19日(日)

午前10時～正午頃

対象者 どなたでも参加できます。(親子での参加も大歓迎)

定員 10組

参加費 1,000円

持ち物 エプロン、三角巾、タオル

申込締切 11月14日(火)



見て知って!

砺波の文化財

工芸品

圓光寺の梵鐘

平成14・1・29市指定
圓光寺(砺波市神島)



第二次世界大戦中に、各寺院の梵鐘が金属類回収令によって供出されましたが、国宝や指定申請中のものなどは供出を免れました。富山県供出免除梵鐘は26口あり、圓光寺の梵鐘も供出保留中の15口のうちの1口として残されました。市内には、戦後に残された梵鐘が4口現存します。圓光寺の梵鐘は、明和2年(1765年)、高岡の金守清兵衛鑄のものです。乳数108、総丈135cm、鐘身98cm、口径74cm。現在は境内に堂が建てられ、安置されています。

生涯学習課 文化芸術係

☎ 82 1904

公共事業発注状況

財政課 ☎33-1111 内線344

市では、平成18年7月から9月の間に次の公共事業を発注しましたので、落札状況とあわせてお知らせします。なお、工事の際には市民のみなさんにご不便をおかけすることもあるかと思いますが、ご協力をよろしくお願いいたします。

契約金額500万円以上掲載 (単位:千円)

工 事 名	箇 所	工 期	予定価格	契約金額	契約業者名
市道金屋31号線消雪工事	庄川町金屋	7/18～10/31	7,537	7,402	庄川興業(株)
市道青島7号線消雪配管リフレッシュ工事 (第1工区)	庄川町青島	7/18～10/31	6,557	6,405	藤森工業(株)
市道青島7号線消雪配管リフレッシュ工事 (第2工区)	庄川町青島	7/18～10/31	8,157	7,980	池田工業(株)
市道大門太田線老朽管布設替え工事	太 田	7/18～11/30	10,277	9,639	藤森工業(株)
砺波市公共下水道 苗加地区枝線管渠工事(その8)	苗 加	7/18～11/30	18,081	17,850	(有)西森組
国道359号バイパス上水道管布設工事	久泉・柳瀬	7/19～3/30	10,938	10,237	吉井工業(株) 砺波営業所
市道大辻線道路改良工事(その4)	大 辻	7/19～10/31	7,274	5,565	市堰建工(株)
ふるさと林道頼成山線舗装工事(第5工区)	市 谷	7/19～11/10	5,644	5,460	(株)佐藤渡辺 砺波営業所
北部地区総合福祉施設上水道管布設工事	林	7/19～11/20	8,952	8,400	大谷工業(株)
砺波市特定環境保全公共下水道 下中条中継ポンプ設置工事	下中条	7/20～10/31	11,561	11,130	(株)でんそく 砺波営業所
市道太田5号線老朽管布設替え工事	太 田	7/20～11/30	8,942	8,400	康洋工業(株)
柳瀬地内宅地造成上水道管布設工事	柳 瀬	8/2～11/30	9,723	9,450	(株)寺田
砺波市特定環境保全公共下水道 太田地区枝線管渠工事(その21)	太 田	8/11～11/30	29,036	25,830	成和建設(株) 砺波支店
林道横住奥山線開設工事	庄川町横住	8/14～11/30	15,141	14,805	(株)神下組
都市計画道路杉木花園町線 築造工事(その1)	中央町	8/14～12/1	12,664	12,390	鍋田工業(株)
太郎丸地内老朽管布設替え工事	太郎丸一丁目	8/14～12/15	7,534	7,350	藤森工業(株)
林地内宅地造成上水道管布設工事	林	8/15～11/30	8,867	8,662	(株)寺田
般若幼稚園改築工事(外構工事)	安 川	8/16～3/26	25,555	25,200	宮野建設(株)
般若幼稚園改築工事(機械設備工事)	安 川	8/18～3/26	12,544	12,285	(株)寺田
般若幼稚園改築工事(建築主体工事)	安 川	8/18～3/26	134,762	134,190	佐藤工業(株) 北陸支店
般若幼稚園改築工事(電気設備工事)	安 川	8/21～3/26	14,418	14,154	小川電機(株)
市道春日町1号線外1路線 築造工事(その1)	春日町	9/8～12/1	14,729	10,500	砺波工業(株)
五鹿屋地区交通安全施設等整備事業 市道鹿島荒高屋線歩道整備工事(その4)	荒高屋	9/11～3/16	40,877	39,585	松本建設(株)
市道示野上中野線地方特定道路整備工事	庄川町青島	9/11～3/16	36,568	35,910	木村産業(株)
市道高儀駅線地方特定道路整備工事	野村島	9/11～11/30	11,952	11,529	(有)西森組
砺波市公共下水道 出町東部地区枝線管渠工事(その1)	春日町・中央町	9/11～11/30	17,106	16,747	(株)双葉
市道中央町7号線外1路線 築造工事(その1)	中央町	9/11～12/1	11,189	11,025	(株)得能組
砺波市公共下水道 五鹿屋地区枝線管渠工事(その1)	五郎丸	9/11～12/15	29,107	28,665	鍋田工業(株)
砺波市特定環境保全公共下水道 五鹿屋地区枝線管渠工事(その2)	五郎丸	9/11～12/15	29,047	28,612	(株)宮木建設
市谷(2)地区急傾斜地崩壊対策工事	市 谷	9/11～12/22	11,370	11,130	(株)双葉
名ヶ原配水池 取水施設整備工事	庄川町名ヶ原	9/12～11/30	9,562	9,345	柴田電気工事(株)
柳瀬地内宅地造成上水道管布設工事(その2)	柳 瀬	9/12～11/30	6,298	6,090	(株)寺田
市道久泉東開発線地方特定道路整備工事 (その3)	柳 瀬	9/26～3/12	37,176	35,910	(株)ミヤマサ建設 砺波営業所
砺波市特定環境保全公共下水道 柳瀬地区枝線管渠工事(その12)	柳瀬・久遠寺	9/26～3/12	24,319	23,940	(株)松本土建
仮称砺波市庄川健康プラザ進入路整備工事	庄川町青島	9/26～12/25	9,597	9,502	庄川興業(株)
市道太田子ども園線消雪設備工事	太 田	9/27～12/15	6,298	6,090	(株)ミヤシゲテクノ
計36件			669,359	647,364	

委 託 業 務 名	箇 所	工 期	予定価格	契約金額	契約業者名
久泉遺跡発掘調査報告書作成支援業務委託	坪 内	7/27～3/26	25,675	24,780	(株)アーキジオ
市道道路台帳作成等業務委託	一 円	7/27～12/15	6,827	6,615	(株)上智
計2件			32,502	31,395	

公共事業発注状況(契約金額が500万円未満含む)については、砺波市ホームページでも公表しています。

砺波市ホームページ <http://www.city.tonami.toyama.jp/>

砺波市の給与・定員管理等について

総務課 ☎33-1111
内線 214

砺波市職員の給与・定員管理等の状況について、市民のみなさんにご理解いただくため、次のとおり公表します。

1. 職員の任免及び職員数に関する状況

(1) 職員数の状況（各年4月1日現在）

（単位：人）

部 門	区 分	職員数		対前年 増員数	主な増減理由
		平成17年	平成18年		
一般行政部門	総務企画・税務	95	91	4	・行政管理室の廃止 ・保育士等の退職不補充及び介護保険事業を分離
	民生・衛生	182	177	5	
	商工・労働	21	20	1	
	農林水産	26	26	0	・区画整理事業量増
	土木	29	30	1	
	小計	353	344	9	
特別行政部門	教 育	124	119	5	・指定管理者制度導入等による施設配置職員の減
	小計	124	119	5	
公営企業等 会計部門	病 院	599	603	4	・医療技術職員の増
	水 道	12	12	0	
	下 水 道	12	11	1	・介護保険事業を加算
	そ の 他	8	11	3	
	小計	631	637	6	
合 計	1,108	1,100	8		

(2) 定員適正化計画

市では、合併年度の平成16年度において新たに定員適正化計画を策定し、職員数の抑制に努めています。

【定員適正化の目標】

合併前の平成16年度から平成26年度までの期間において、病院部門を除く部門で60人の削減目標を定め、そのうち平成22年度までに41人を削減する計画としています。

（注）

職員数は平成18年地方公共団体定員管理調査により、臨時及び非常勤職員は含まれておりません。

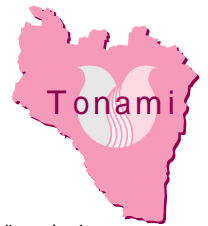

2. 職員の給与の状況

(1) 人件費の状況（一般会計決算）

区分	住民基本台帳人口	歳出額A	実質収支	人件費B	人件費率(B/A)
17年度	49,328人	20,128,358千円	1,121,051千円	3,742,304千円	18.6%

（注）1. 人件費は、平成17年度中に支給された一般職員の給与・退職手当・共済費及び首長・議員等の特別職に支給された給料・報酬等の合計です。
2. 住民基本台帳人口は、平成18年3月31日現在のものです。

(2) 職員給与費の状況（一般会計予算）

区分	職員数A	給与費				一人当り 給与費(B/A)	共済費
		給料	職員手当	期末・勤勉手当	計B		
18年度	453人	1,716,775千円	217,987千円	684,314千円	2,619,076千円	5,782千円	451,638千円

（注）1. 職員手当には退職手当を含みません。2. 給与費は当初予算に計上された額です。

(3) 職員の平均給料月額、平均給与月額及び平均年齢の状況（18年4月1日現在）

一般行政職			技能労務職		
平均給料月額	平均給与月額	平均年齢	平均給料月額	平均給与月額	平均年齢
352,281円	396,175円	43歳08月	258,270円	271,615円	44歳03月

（注）1. 「一般行政職」とは、国の行政職俸給表（一）の適用を受ける者に相当する職員で、税務職、看護・保健職、福祉職、企業職、教育職を除く職員です。（以下同じ）
2. 「技能労務職」とは、国の行政職俸給表（二）の適用を受ける者に相当する職員です。（以下同じ）
3. 平均給与月額とは、給料に扶養手当・住居手当・通勤手当・管理職手当・時間外勤務手当等の諸手当を加えたものの平均月額です。

(4) 職員の初任給の状況（18年4月1日現在）

区分	砺波市	国	
一般行政職	大学卒	170,200円	170,200円
	高校卒	138,400円	138,400円

(5) 職員の経験年数別・学歴別平均給料月額の状況（18年4月1日現在）

区分	経験年数	10年以上15年未満	15年以上20年未満	20年以上25年未満
		一般行政職	292,500円	334,500円
技能労務職	大学卒	244,200円	288,800円	339,600円
	高校卒	203,700円	235,600円	268,400円
	中学卒	該当なし	該当なし	該当なし

(6) 一般行政職の級別職員数の状況（18年4月1日現在）

区分	1級	2級	3級	4級	5級	6級	7級	計
標準的な職務内容	主事 技師	主事 技師	係長 主査 主任 主事 技師	係長 主査	主幹	次長 課長	部長	
職員数	9人	30人	104人	47人	32人	43人	7人	272人
構成比	3.3%	11.0%	38.2%	17.3%	11.8%	15.8%	2.6%	100%

（注）1 砺波市の給与条例に基づく給料表の級区分による職員数です。2 標準的な職務内容とは、それぞれの級に該当する代表的な職名です。

(7) 職員手当の状況

区分	砺波市			国		
期末手当 勤勉手当	18年度支給割合			18年度支給割合		
		期末手当	勤勉手当		期末手当	勤勉手当
	6月期	1.40月分	0.725月分	6月期	1.40月分	0.71月分
	12月期	1.60月分	0.725月分	12月期	1.60月分	0.71月分
	計	3.00月分	1.45月分	計	3.00月分	1.42月分
	職制上の段階、職務の級等による加算措置		有	職制上の段階、職務の級等による加算措置		有
退職手当	18年4月1日支給率			18年4月1日支給率		
		自己都合	勸奨・定年		自己都合	勸奨・定年
	勤続20年	23.5 月分	30.55月分	勤続20年	23.5 月分	30.55月分
	勤続25年	33.5 月分	41.34月分	勤続25年	33.5 月分	41.34月分
	勤続35年	47.5 月分	59.28月分	勤続35年	47.5 月分	59.28月分
	最高限度額	59.28月分	59.28月分	最高限度額	59.28月分	59.28月分
	その他の加算措置	定年前早期退職 特例措置(2%~20%加算)		その他の加算措置	定年前早期退職 特例措置(2%~20%加算)	

(17年度) 特殊勤務手当	区分		全職種
	職員全体に占める手当支給職員の割合		26.5%
	支給対象職員1人当たり平均支給年額		27,072円
	手当の種類(手当数)		6種類(一般会計分)
	代表的な手当の名称	支給額の多い手当	変則勤務手当
	多くの職員に支給されている手当	変則勤務手当	

時間外 勤務手当	17年度	支給総額	69,557千円
		職員1人当たり 支給年額	186千円

(注)17年度職員1人当たり支給年額

$$= \frac{17年度支給総額(一般会計)}{17年4月1日職員数(管理職を除く一般会計職員)}$$

上記、特殊勤務手当・時間外勤務手当の額は、一般会計のものです。

区分	砺波市	国の制度との異同	国
扶養手当	(1)配偶者 13,000円	同じ	(1)配偶者 13,000円
	(2)配偶者以外 2人まで それぞれ6,000円(そのうち1人については、職員に配偶者がいない場合は11,000円、扶養親族でない配偶者がいる場合は6,500円) 以外 1人につき5,000円 満16歳年度初めから満22歳年度末までの間にある子1人につき、5,000円を加算		(2)配偶者以外 2人まで それぞれ6,000円(そのうち1人については、職員に配偶者がいない場合は11,000円、扶養親族でない配偶者がいる場合は6,500円) 以外 1人につき5,000円 満16歳年度初めから満22歳年度末までの間にある子1人につき、5,000円を加算
住居手当	(1)借家等 家賃23,000円以下の場合 家賃 - 12,000円 家賃23,000円を超える場合 (家賃 - 23,000円) / 2 + 11,000円(最高限度額 27,000円)	同じ	(1)借家等 家賃23,000円以下の場合 家賃 - 12,000円 家賃23,000円を超える場合 (家賃 - 23,000円) / 2 + 11,000円(最高限度額 27,000円)
	(2)自宅 2,500円(新築・購入後5年間に限る)		(2)自宅 2,500円(新築・購入後5年間に限る)
通勤手当	(1)交通機関利用職員 6箇月定期券等の価額による一括支給 全額支給限度額 1箇月当たり55,000円	ほぼ同じ	(1)交通機関利用職員 6箇月定期券等の価額による一括支給 全額支給限度額 1箇月当たり55,000円
	(2)交通用具使用職員 距離段階区分に応じ2,600円~35,000円		(2)交通用具使用職員 距離段階区分に応じ2,000円~24,500円

(8) 特別職の報酬等の状況(18年4月1日現在)

区分	給料・報酬月額	区分	18年度支給割合	
給料	市長	期末手当	市長 6月期 — 1.60月分	
	助役			12月期 — 1.75月分
	収入役		計 — 3.35月分	
報酬	議長			
	副議長			副議長
	議員	議員		

● 高齢者インフルエンザ予防接種のお知らせ ●

砺波市では、今年も65歳以上の方を対象に、インフルエンザ予防接種を実施します。インフルエンザの予防には、流行前に予防接種を受けることが有効です！みなさん、この機会にぜひ予防接種を受けましょう。

接種期間 11月1日(水)～12月15日(金)

医療機関窓口へ提出するもの

接種券はがき(市内在住の65歳以上の方に郵送します。接種券の再発行はできませんので、大切にお取り扱いください。)

接種料金 1,000円 健康手帳

接種場所 市内指定医療機関(事前に予約が必要です)
お問合せは砺波市健康センターまで(☎32-7062)



みんなの
健康
健康センター
☎32-7062

前立腺がん検診のお知らせ

砺波市では、50歳以上の男性を対象に前立腺がん検診を実施しています。完全予約制で行いますので、受診を希望される方は必ずご予約ください。(各日とも定員になり次第、予約を締め切ります。お早めにお申込みください。)

日時 11月7日(火)、11月21日(火)、12月5日(火)

受付時間 午後1時30分～2時30分

定員 各100名

場所 砺波市健康センター3階 健診センター
(市立砺波総合病院北棟3階)

検診料 500円(節目の方及び70歳以上の方は無料)

申込み 砺波市健康センター(電話 32-7062)

*既に前立腺の治療を受けておられる方は、検診はご遠慮ください。

*予約された方には、検診日の1週間程前に受診票を送付します。

乳がん(施設)検診について

12月に受診を希望される方は、11月20日(月)までにお申込みください。

結核・肺がん検診の結果について

9月4日(月)までに受診された方で精密検査が必要な方にはすでに通知しています。

砺波市健康フォーラム開催!

～心も体も健康で楽しい子育てができる

社会づくりを目指して～

日時 11月18日(土)

午後1時30分～4時

場所 庄川生涯学習センター
(砺波市庄川町青島3607)

内容 <第1部> 各種表彰
<第2部> 健康フォーラム「楽しく子育て!」
パネルディスカッション・講演
市民のみなさんの参加をお待ちしています!



けんきくとおすましちゃん



裏 保孝くん
(千保)



片田 結菜ちゃん
(石丸)



本田明日香ちゃん
(三島町)



吉江ここ音ちゃん
(高波)



田上 立輝くん
(新栄町)



釜谷 柚乃ちゃん
(五郎丸)



中川 雄太くん
(石丸)



島田英里花ちゃん
(平成町)



波多 智咲ちゃん
(千代)



荻原なのはちゃん
(安川)



高桑 千佳ちゃん
(西中)



竹林 優ちゃん
(西中)

2歳児歯科健診から

健康カレンダー

11月の健診・相談案内



乳幼児の各種健診・教室、及び予防接種は
砺波市健康センターのみで行います。

砺波市健康センター ☎32-7062

行事名	対象者	月日	受付時間	ところ		
乳幼児健康診断 (問診票を記入し、母子手帳と一緒に持ってきてください)	3 か月児	18年7月生	11月2日(木)	午後1時～1時45分	砺波市健康センター	
		18年8月生	12月7日(木)	午後1時30分～2時15分		
	1歳6か月児 2歳児(歯科)	17年5月生	11月30日(木)	午後0時30分～1時		持ち物等については、乳幼児健康診査綴をご覧ください。 *希望者にフッ化物塗布
		16年11月生	11月10日(金)			
		16年5月生	11月16日(木)			
	3歳児(歯科)	15年11月生	11月15日(水)	午後1時～1時45分		
3歳6か月児	15年5月生	11月9日(木)				
	15年6月生	12月1日(金)				
離乳食相談会	8か月児	18年3月生	11月21日(火)	午前9時30分～10時15分 (タオル・スプーン持参)		
生まれ月健康相談	65歳以上で11月生まれの方		11月7日(火)	午前9時～11時30分 庄川健康プラザは、 午前8時45分～11時	麦秋苑	
			11月14日(火)		庄東センター	
			11月16日(木)		庄川健康プラザ	
			11月28日(火)		苗加苑	
健康相談	乳幼児・一般		毎週木曜日	午前9時30分～11時	砺波市健康センター	
			毎週水曜日		庄川健康プラザ	
お口の相談・栄養相談	高齢者		毎月第4木曜日	午前9時30分～11時	砺波市健康センター	
心の健康相談	希望される方は砺波市健康センターへご連絡ください		11月16日(木)	午後1時～3時		
健康体操	希望される方は健康センター又は庄川健康プラザへご連絡ください		毎週月・木曜日	午前9時30分～11時	砺波市健康センター	
			毎週火・金曜日		庄川健康プラザ	
リハビリ友の会	砺波市健康センターへお問合せください		毎月第2・4水曜日	午前10時～午後3時	高齢者能力活用センター	
リハビリ教室	庄川健康プラザへお問合せください		第1・2・3・4木曜日	午後2時～4時	庄川健康プラザ	
子宮がん・乳がん検診	新たに受診を希望される方は砺波市健康センターへご連絡ください	青島	11月6日(月)	午後1時～2時	砺波市健康センター	
		中野・柳瀬	11月13日(月)			
		油田・若林	11月14日(火)			
		全地区	11月19日(日)			午前8時30分～9時30分

予防接種 受付時間は午後1時～1時45分です。

予防接種名	対象者	月日	ところ
B C G	18年8月生	11月24日(金)	砺波市健康センター
三種混合	18年1月～2月生	11月8日(水)	砺波市健康センター
	18年3月～4月生	11月20日(月)	



うつ病を考える患者家族教室・相談会

とき 12月1日(金) 午後1時30分～
 場所 砺波厚生センター小矢部支所
 内容 講演 「うつ病の理解とその対応」
 座談会
 対象 うつ病で悩んでいる患者さんの家族
 お申込み・お問合せ先(要予約)
 砺波厚生センター小矢部支所 (電話0766-67-1070)
 砺波厚生センター(電話0763-22-3511)

日曜・休日連絡医院(診療時間 午前9時～午後5時)

11月3日(金)山本内科医院 春日町 ☎32-3802
 5日(日)柳澤医院 深江 ☎34-0811
 12日(日)寿康堂吉田医院 中央町 ☎33-2112
 19日(日)さかした医院 太郎丸 ☎32-8788
 23日(木)平川医院 庄川町青島 ☎82-3812
 26日(日)やました医院 永福町 ☎34-8810
 12月3日(日)ひがしでクリニック となみ町 ☎33-7677
 10日(日)大沢内科クリニック 寿町 ☎33-1047

日曜・休日連絡歯科(診療時間 午前9時～午後5時)

11月3日(金)澤越歯科医院 鍋島 ☎34-8280
 5日(日)となみ野歯科診療所 林 ☎33-4788
 12日(日)藤の丘歯科医院 東石丸 ☎34-5313
 19日(日)エントランス歯科 庄川町示野 ☎82-6734
 23日(木)おくだ歯科医院 寿町 ☎34-1182
 26日(日)成瀬歯科医院 南砺市福光 ☎52-0552
 12月3日(日)中尾歯科医院 南砺市やかた ☎22-2489
 10日(日)棚田歯科医院 南砺市荒木 ☎52-0296

休日当番医は都合により変更になることがあります。受診前に電話連絡し、保険証を持参してください。

砺波医療圏小児急患センター(砺波総合病院隣接 ☎34 7744)月～土曜日の受付時間は午後8時～10時30分
 日曜・祝日・年末年始の受付時間は午前10時～午後5時、午後8時～10時30分

砺波総合病院から

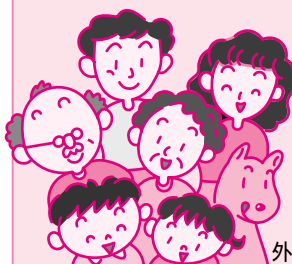

外科・緩和ケア 野崎 善成

TEL 32-3320

ホームページ <http://www.city.tonami.toyama.jp/tgh/>

「緩和ケア」って？

「緩和ケア」と聞いてピンとくる方は少ないのではないのでしょうか。がんによる様々なつらい症状をやわらげ、その人らしくいられるように、患者様とそのご家族を援助することが緩和ケアです。

♥ からの痛みとこころの痛み

がんにかかると半数以上の方が何らかのからだの痛みを感じるというわれています。また、がんが進行すればするほど、その割合は高くなり、強さも強くなります。がんに伴う痛みはからだを感じる痛みだけではなく、こころの痛みにもあります。こころの痛みには、絶望感・不安・恐れ・怒り・うつ状態などがあります。様々な痛みを放置すると、その人らし

くいられることができなくなってしまうから、早め(場合によってはがん)と診断されたそのときからの対処が必要です。

♥ からの痛みをやわらげる

がんの痛みはケガや手術後の一過性の痛みと違い、多くはずっと続く痛みで、強さも強いことが知られています。がんの痛みをやわらげるには、モルヒネに代表される「医療用麻薬」を他のお薬と上手に組み合わせることが大切です。

「モルヒネ」とか「麻薬」と聞くと少し怖いと思われるかもしれませんが、実は副作用の対策をきちんとすれば全く怖い薬ではありません。正しい薬の使い方をすれば約90%の痛みをとることができます。当院では患者様が痛みを我慢しなくてもよいように、十分な知識を持った医師・看護師・薬剤師などがチームを組んで活動しています。

♥ こころの痛みをやわらげる

こころの痛みは、もしかしたら完全に取り除くことはできない痛みなのかもしれません。しかし、医師や看護師などのスタッフと何でも話し合えたらその苦しみはいくらかやわらぐかもしれません。場合によっては、お気持ちをやわらげる薬が効果的なこともあります。当院では精神科医を含むスタッフが患者様の精神的援助を行っています。

♥ 緩和ケア病床

緩和ケア病床とは緩和ケアを専門に行

う病床のことで、当院には8床あります。役割は大きく分けて2つあります。

ひとつは先に書いた様々な痛みを集中的に治療するという役割です。痛みがやわらげば、退院したり、がんの治療を続けることもできます。

もうひとつは、死を間近にした方が、その人らしく穏やかに過ごしていただく生活の場としての役割です。日本では残念ながら年間約30万人の方ががんで亡くなっています。これだけ医療が発達した現在でも、がんは完全に治すことのできない病気なのです。治る見込みがなくなり、死を目の前にした患者様とごご家族を様々な面で援助することは、治る見込みのある患者様により治療をすることと同じくらい大切なことです。

♥ 緩和ケア外来

緩和ケア外来では、毎週木曜日の午後15時から、がんによる様々な症状や、生活、介護に対する相談を受け付けています。また、緩和ケア病床へのお問合せや入院希望も、外来で随時受け付けていますので、どうぞご相談ください。

パネルシアターの会

- 日時 11月25日(土) 午後4時
- 場所 総合病院西棟3階ブレイルーム
1. しかくさん
 2. 大きな大根を上演します。
- 問合せ ボランティアコーディネーター
- ☎ 32-3320 (内線2155)

インフルエンザの予防接種のお知らせとお願い

お問合せ先 市立砺波総合病院 ☎ 32-3320
内科 (内線2101) ・小児科 (内線5200)



期 間	平成18年11月1日(水) から実施します。(土・日・祝日・時間外は除く)
受付時間	午後2時～4時
申込場所	正面受付へ・小児の方は小児科へ予約してください。

* ただし、現在通院中で予防接種ご希望の方は、その診療科でご相談ください。
なお、午前中は、一般患者様の治療と重なり大変混雑しますので、なるべく午後からの接種にご協力ください。

となみリハビリテーション 家族教室のお知らせ

日時 12月13日(水)・20日(水) 午後1時

「脳卒中(病氣について)」
「脳卒中(在宅での介護・リハビリ)」

場所 総合病院健診センター 集団指導室

対象 脳卒中の患者様とそのご家族、一般の方

参加費 無料

問合せ 総合リハビリテーションセンター

☎ 32-3320 (内線3100)

のじぎく国体

第61回国民体育大会

9月30日(土)～10月10日(火)まで、のじぎく国体 第61回国民体育大会 が兵庫県内各会場において開催されました。

富山県勢は冬季・本大会を通して、天皇杯24位・皇后杯21位でした。

砺波市から出場した選手・監督も活躍され、幡谷若奈さん(高岡西高校3年)が出場されたバドミントン競技少年女子では、8位入賞と健闘されました。

砺波地区中学生新人選手権大会

9月23日(土)～9月24日(日)にかけて、砺波地区中学生新人大大会が開催されました。

結果は次のとおりです。(敬称略)

【陸上競技】	男子総合 3位 庄西	女子総合 1位 出町	男女総合 1位 出町
【野球】	1位 庄西		
【ソフトボール】	3位 出町		
【サッカー】	2位 出町		
【ソフトテニス】	3位 出町		
【バレーボール】	3位 出町		
【卓球】	2位 庄西		
【バドミントン】	男子 2位 庄西	女子 1位 出町	
【バスケットボール】	男子 1位 出町	女子 3位 庄西	
【柔道】	男子 3位 出町	女子 1位 出町	
【剣道】	男子 2位 庄西	女子 2位 庄西	
【新体操】	1位 庄西		

スポレク鳥取2006

10月21日(土)～24日(火)にかけて鳥取県で開催される第19回全国スポーツ・レクリエーション祭に砺波市から9名の方が選手として出場されました。

【グラウンド・ゴルフ】

長久 義樹(東 保) 坂下 政和(鷹 栖)

脇田 吉隆(鷹 栖) 桝村 節子(杉 木)

初田美枝子(荒高屋)

村岡 秋子(徳 万)

【ペタンク】

有澤 哲郎(庄川町庄)

小西 喜之(庄川町金屋)

広谷和佳子(庄川町庄)



大会マスコット「トリピー」

富山県中学校駅伝競走大会

9月30日(土)富山県総合運動公園陸上競技場において富山県中学校駅伝競走大会が開催されました。

出場した市内4中学校の選手は、これまでの練習の成果を発揮し、健闘されました。

各中学校の成績は次のとおりです。

【男子】	出町中学校 10位	庄西中学校 3位
	庄西中学校 14位	出町中学校 24位
	庄川中学校 44位	庄川中学校 51位
	般若中学校 76位	般若中学校 64位
【女子】	男子5区 3位 北村 優志(庄 西)	
	男子6区 3位 坪田 俊哉(出 町)	



全日本バドミントンシニア選手権大会

10月7日～9日にかけて、北海道旭川市にて第23回全日本バドミントンシニア選手権大会が開催されました。

砺波市から宮林照男さん(柳瀬)が会場され、55歳以上男子ダブルスで初優勝されました。

スポーツフェスティバル

10月9日(月)の体育の日に、富山県西部体育センターにおいて、スポーツフェスティバルinとなみが開催され、スポーツパフォーマンス発表会に、体育協会主催のトランポピクス教室のみなさんが参加されました。日頃の活動を元よく笑顔で発表されていました。



がんばれ! 砺波市チーム

第24回富山県駅伝競走大会

11月12日(日)第24回富山県駅伝競走大会が富山 高岡間を往復する18区間、42.5 kmで開催されます。去年の成績は10位でした。今年は去年の成績を上回ることができるでしょうか。代表選手の健闘を祈ります。

お問合せは (財)砺波市体育協会事務局 ☎32-5240まで	19(日)～18(土)	12(日)
	県中学選抜体育大会 (富山県内各会場)	第24回富山県駅伝競走大会 (富山～高岡間)

「となみの福祉」は共同募金の配分金を受けて発行しています
社会福祉協議会を社協といたします

地域総合福祉推進事業 ケアネット型

ケアネット型事業は、地域で支援を必要とする方を対象にケアネットチームを編成し、支援活動を行うことにより住み慣れた地域で安心して生活を送ってもらおうとする事業です。

このコーナーでは、このケアネット型事業の概要をお知らせします。

ケアネット型事業の基礎知識

地域総合福祉推進事業・ケアネット型は、地域住民の皆さんが、自主的に地域の実情に応じた地域福祉活動を行えるように実施するものです。

事業の対象者は、市内21地区にお住まいの乳幼児から高齢者までの支援を必要とする方です。ケアネットチームは、各地区単位で住民の皆さんと医療・保健・福祉などの関係者が連携して結成します。そして、チームのメンバーで見

守りや話し相手など制度化されていないサービスを行うことで、誰もが地域の中で孤立することなく、安心して生活できる福祉のまちづくりを進めようとするものです。

具体的活動例としては、たとえば、高齢者の見守り・安否確認や話し相手のほか、買物の代行、ゴミ出し、除雪作業、通院の介助、軽度の生活支援、生活相談、子どもたちの登下校時のサポートなど



ケアネット活動のサービス例



があります。要支援者一人ひとりに一つのチームを結成し、必要な支援活動を行っていきます。
平成19年度からは、市内の全地区で実施する予定です。



集まった切手の山

また、市ボランティアセンターでは、収集ボランティアを継続して受け付けています。収集はどなたでも気軽にできますので、ぜひご協力ください。

市社協本所 電話 32-10294
庄川支所 電話 82-13520

(収集物品)

使用済み切手	18,388g
書き損じはがき	353枚
使用済みテレカ	206枚
その他ブリカ	479枚

ボランティア情報

市ボランティアセンターでは、使用済み切手や書き損じハガキなどの収集ボランティアを市内の皆さんに呼びかけてきました。平成17年12月から平成18年10月12日までの間にたくさんのお品物を寄付していただきました。収集物品は収集団体で換金され、民間の社会福祉団体や施設に有効に活用されます。

11月25日(土) 午後1時
庄川農村環境改善センター

庄川ボランティアのつどい



庄川ボランティアのつどいを開催します。
〔日時〕11月25日(土)
午後1時～4時
〔場所〕市庄川農村環境改善センター

みんな優しいボランティア 優しいまち「砺波」をめざしましょう

〔内容〕ボランティアグループの活動発表
（庄川の水にまつわるビデオ上映会や楽しい踊り・レクリエーションを行います）
ボランティア活動体験コーナーをまわって景品をGETしよう！
上市町から腹話術ケンちゃんが出てきます。
（土肥秀幸さんの講演と腹話術のステージをお楽しみください）
当日は、庄川健康プラザを自由に見学できます。

欲しかったあの作家の作品があなたの手に!!

第39回 砺波善意色紙頒布会

はんぷ

砺波善意色紙展示頒布会を開催します。

この頒布会は、県内外の画家、書家、各界で活躍されている名士、京都・奈良の名僧など著名な方々の作品や墨跡を展示頒布するものです。入札による収益金は歳末たすけあい支援資金など市内の福祉事業に活用させていただきます。お気軽にご来場ください。

期日：12月1日(金)～3日(日)
時間：午前10時～午後6時(3日は午後4時に終了)
場所：チューリップ四季彩館

〔頒布方法〕

入札制
入札価格は軸物8千円以上、その他は5千円以上でお願いします。(終了後、即日開札し、落札された方には後日ご案内します)

〔問合せ先〕

砺波善意銀行(市社会福祉会館内) 32 0294

お知らせ

楽しかった生活訓練事業

宿泊学習

10月14日(土)～15日(日)
砺波市生活訓練事業(宿泊学習)
生活能力の向上が見られました。



市内の知的障害者を対象とした生活訓練事業の一環として、石川県津幡町にある宿泊研修施設「倶利伽羅塾」を利用して宿泊学習が行われました。参加者は、当事者

17名、ボランティアが10名の体制で、買物体験や調理実習・入浴・寝具の準備などの日常生活を体験しました。参加者は、市社協の福祉バスを利用して市内の食品スーパーで買物体験をした後、「倶利伽羅塾」に向かいました。到着後は、早速4班に分かれて調理実習を実施しました。出来上がった料理はとて美味しく、何度もおかわりする人もいました。調理の腕前も格段に向上した様子が見られました。継続は力なりの精神で、今後も生活能力の向上を図ってもらいたいものです。

庄東センター リユースアル

畳を表替えし浴室の水道器具も新しくしました

赤い羽根共同募金分事業

共同募金の配分金を受けて、庄東センターの改修工事を行い、10月6日に完了しました。

主な改修箇所は、畳の表替えや機械室・浴室器具および配管設備の改修を行ったもので、利用者の皆さんに気持ちよく利用していただくために実施しました。今後とも同センターを「愛顧ください。」



浴室のシャワーや脱衣室の洗面台を一新し、利用者の皆さんにより便利にお使いいただけるようになりました。

HOT トピックス

高齢者がスポーツで交流を深めました

10月5日に県西部体育センターで市老人クラブ連合会主催の「ふれ愛いきいきスポーツまつり」が開催されました。

当日は、老人クラブ会員や保育所の園児らが参加し、スポーツ競技や世代間交流で楽しいひとときを過ごしました。



保育園児と高齢者の世代間交流も行われました

日本赤十字社から救護用テントが配備

日本赤十字社富山県支部から市内の全21地区の自治振興会へ救護用テントが配備されました。これは、災害時等に救護活動に活用できるテントを配備したもので、この事業には市民の皆さんからの日本赤十字社社費と会費が活かされています。



林地区防災訓練で活用された救護用テント

赤い羽根共同募金

街頭募金にご協力ありがとうございました

10月7日に赤い羽根共同募金の街頭募金を実施しました。これは、10月1日からスタートした共同募金運動にあわせたもので、ジャスコ砺波店、アピタ砺波店、コスモスウオッチング会場の3ヶ所で行いました。当日は、市内のボランティアグループやガールスカウト、共同募金配分団体などから53名の協力者が街頭に立ちました。募金額は合計で105,535円になり、富山県共同募金会へ送金し、県内の民間福祉活動に活用されます。



ガールスカウトの子どもたちも元気に活動しました

社会福祉事業振興基金

社会福祉事業振興基金は税法上の寄付金控除の対象となります。ぜひご寄付をお願いします。



9月15日
10月14日
(敬称略)

社会福祉事業振興基金

境 秀樹(太田)
社会福祉活動の資金として
匿名(3名)
100,000円
140,000円

砺波 善意 銀行

北陸コカ・コーラボトリング(株) サマーフェスティバルチャリティー売上金 207,730円
民謡ライブ4人チャリティー(庄東センター)民謡チャリティー募金 79,347円
砺波高校家庭クラブ 砺波高祭バザー売上金 20,000円
砺波ロータリークラブ 砺波ロータリークラブの募金 67,500円
となみセントラルライオンズクラブ チャリティゴルフ大会の募金 67,500円
吉田一衛(神島) 毎月精読(平成18年4月~9月) 30,000円
藤森工業(株) 庄東センターへ 浴室用のれん一式 5,000円
匿名(1名)

市内から2グループが表彰されました

10月13日に富山県民会館で開催された第55回富山県社会福祉大会で、市内のボランティアグループ「竹の子グループ」(長谷川和子代表)と「杉の子つくしグループ」(上野波江代表)の2団体が富山県社会福祉協議会会長表彰を授与されました。



竹の子グループ代表者(右)と杉の子つくしグループ代表者(左)

「杉の子つくしグループ」は学んだビデオ技術を活かし、地域文化や自然、地域行事を撮影し、市民の皆さんに見ていただく活動を行っていらっしゃいます。また「竹の子グループ」は、子どもから高齢者まで幅広い年齢層を対象に、体操や折り紙などレクリエーション活動を指導していらっしゃいます。受賞おめでとございました。



コカ・コーラより寄付
9月21日に、北陸コカコーラボトリング(株)から207,730円が砺波善意銀行へ寄付されました。これは、8月27日に同社が開催したサマーフェスティバルでのチャリティーバザー売上金を寄付されたものです。今年で5年連続となりました。

11月の施設 & 教室案内

●北部苑：開設準備中です（平成19年4月オープン予定・お待ちください）

麦秋苑
 砺波市三郎丸183-2
 ☎33-2846
 休館日：4日・6日・13日・19日・20日
 24日・27日
 【秋季囲碁大会】17日（金）午前9時30分

社会福祉 庄東センター
 砺波市安川297
 ☎37-1550
 休館日：1日・4日・8日・15日・19日
 22日・24日・29日
庄東演芸場（お楽しみ会）
 【庄東小学校2年生】2日（木）午前11時
 *児童が劇をしに来所!!
 【劇団「輝」】5日（日）午後1時30分
 *毎回繰り広げられる楽しい踊りと歌謡です
 【カトレヤ】7日（火）午後1時30分
 *大正琴でお楽しみください
 【ひまわり一座】10日（金）午後1時30分
 *踊り・歌謡・大道芸!
 【NPO法人「たんぼぼ」】17日（金）午後2時
 *楽しいカラオケのステージをお楽しみください

苗加苑
 砺波市苗加824-1
 ☎32-7294
 休館日：4日・6日・13日・19日・20日
 24日・27日
苗加苑お楽しみ会
 【えんじやら会】16日（木）午後1時30分
 *民謡と踊りでお楽しみいただきます
 【「勤労青少年ホーム」のサークルの皆さん】23日（木）午後1時30分
 *舞踊とフラメンコほかでお楽しみください
 【月の市】16日（木）午前11時～午後1時30分
 *新鮮な「朝とり野菜」を販売します
【身近な砺波の歴史の話】郷土「砺波」を再発見!
 第1回：7日（火）「カイニヨ物語」 講師：出村 忍氏
 第2回：14日（火）「増山城址の話」 講師：老松邦雄氏
 第3回：21日（火）「一向一揆物語」 講師：白江秋広氏
 *時間はともに午後1時30分から開催します。

生きがいセンター
 砺波市表町3-1 砺波駅前のオアシス
 ☎33-3358
 休館日：3日～5日・11日・12日・18日・19日
 23日・25日・26日

庄川地区 デイホーム
 高齢者の憩いの場です。ゆっくりとおくつろぎください。
（もみの家） 砺波市庄川町筏47 ☎82-5430
 開館日：毎週月（午前のみ）・火・金曜日
（おがみの郷） 砺波市庄川町庄3600-1 ☎82-7350
 開館日：毎週水・金・第2・4土曜日
（白百合） 砺波市庄川町湯山356-1 ☎82-3425
 開館日：毎週金曜日（午後のみ）
（あすなろ） 砺波市庄川町金屋1378 ☎82-4099
 休館日：土・日曜日・祝祭日
（つわぶき） 砺波市庄川町青島508 ☎82-4819
 休館日：土・日曜日・祝祭日

苗加苑の仲良しグループ.....その1
「双子の会」子どもたちとワイワイ!
 苗加苑に子ども連れのグループ6組が訪れています。母親6人と子どもたち12人の合計18人でにぎやかな声が響きわたっています。お母さん方が、情報交換と子育てから解放されたいという思いから集まったとのこと。今回はお父さんと一緒に利用して、お風呂も使ってくださいとアドバイスしました。



市社会福祉協議会の福祉施設では、楽しい催し物や教室を開催しています。詳しくは、それぞれの施設へ直接お問合せください。

やまぶき荘
 砺波市庄川町庄5134-1 ☎82-5188 ☎0120-89-5188
 休館日：今は休まず営業します。
 *いい宿、美味しい料理、ゆったり温泉!ご利用ください!

砺波市の福祉統計

	平成17年 9月末	平成18年 9月末
総人口	49,385	49,462
世帯数	14,432	14,700
15歳未満の人口	7,400	7,407
60歳以上の人口	13,872	13,937
65歳以上の人口	10,856	11,095
70歳以上の人口	8,285	8,497
65歳以上の一人暮らしの人口	415	413

*人口と世帯数は住民基本台帳による集計値です。

お知らせ

福祉総合相談 11月

秘密は厳守します。お気軽にご相談ください。相談はすべて無料です。

相談内容	市社会福祉会館の開催日	庄川支所の開催日	開催時間
法律相談 〔弁護士〕 *法律相談は、市内にお住まいで、初回の方を優先に受付させていただきます。	11月1日(水)・15日(水) 12月6日(水)・20日(水)	11月24日(金)	庄川支所 〔社会福祉会館〕 午後1時～4時
行政相談	11月10日・17日(金)	11月22日(水)	その他の相談 午後1時30分～4時
人権相談	11月10日・17日(金)	11月8日(水)	
暴力相談	11月1日(水)	—	午後1時30分～4時
悩みごと・一般相談	11月8日・22日・24日 29日	11月1日・15日(水)	
生活福祉資金相談 ボランティア相談 地域福祉権利擁護相談 福祉機器相談	毎週月曜日～金曜日 相談専用電話番号 (直通) ☎33-5511	毎週月曜日～金曜日 相談専用電話番号 (直通) ☎82-3520	

〔専門相談機関の紹介〕 富山県消費生活センター 消費生活相談 ☎076-432-9233
 金融相談 ☎076-433-3252
 高岡支所 ☎0766-25-2777
 砺波市地域包括支援センター（砺波市高齢児童課内） ☎33-1111(代)

～育っています 輝いています 砺波の文化 砺波の芸術～

平成18年度 第34回 砺波市文化祭(11/12以降)

大会名	開催期日	会場	内容・開催要項・応募要項など
郷土先人展	10/6(金)～11/26(日) 9:00～17:00	砺波郷土資料館	内容紹介は左頁に記載
謡曲大会	11/12(日) 開場 9:00 開演 9:30	文化会館大ホール	プログラムは下欄に記載
短歌大会(公募)	11/12(日) 13:00～16:00	" 研修室	詳細は69号(8月25日発行)に記載 問合せ 杉下 和子 (☎32-5869)
前句大会(公募)	11/12(日) 14:00～16:00	" 視聴覚室	詳細は69号(8月25日発行)に記載 問合せ 川田 湧栄 (33-6028)
盆栽・庭木展	11/18(土)・19(日) 9:00～17:00	J Aとなみ野本店前庭	展示・即売 問合せ 水野 秀孝 (☎32-4033)
映画鑑賞会	11/23(祝) 開場12:30	文化会館大ホール	詳細は下欄に記載 問合せ 熊野 智浩 (☎33-2398)
音楽鑑賞会	11/26(日) 開場15:30	"	詳細は下欄に記載 問合せ 砺波市文化会館 (☎33-5515)
市民写真展(公募)	11/29(水)～12/3(日)	美術館 市民ギャラリー	詳細は左頁に記載 問合せ 山崎 裕子 (☎33-2345)
歌謡の世界	12/2(土) 開場 15:30 開演 16:00	文化会館 多目的ホール	[出演団体] NOK・砺波歌謡教室・となみ歌謡研究会・ 愛唱会・NPO法人たんぼぼ

付祝	舞	素	"	"	"	仕	素	連	連	"	"	仕	素	"	"	仕	"	素	"	"	仕	"	素						
言子	囃子	謡	"	"	"	舞	謡	吟	一	"	"	舞	謡	"	"	舞	"	謡	"	"	舞	"	謡						
砺波市	羽野衣	高野	葵之	駒之	融之	桜川	富士太	松虫	経政	西王	竹生	蝉丸	葛城	鉄輪	小鍛治	経政	草紙	藤塚	黒塚	俊成	殺生	玉生	藤島	八島	羽衣	胡蝶	小鍛治	生田盛	六浦
宝生会	飯田	庄東	胡蝶	萩原	稲垣	村岸	斉藤	林支	太田	胡蝶	初田	四万	永井	出町	長田	金子	大嶋	五鹿	寿康	東野	沢田	中島	芹川	児島	中野	鷹栖	高波	庄川	
	和夫	支部	会	会	子	子	弘	部	部	会	美枝	江	進	部	松	子	保子	屋支部	会	支部	美	子	子	子	支部	支部	支部	支部	支部

謡曲大会
 11月12日(日)開演 9:30

入場料 S席一万円・A席八千円・B席六千円
 発売所 砺波市文化会館(☎33 5515)



音楽鑑賞会
 11月26日(日)開演 16:00

上映開始時刻 13時、16時、19時
 入場料 前売券/一般 千円(当日千二百円)
 小・中・高生八百円(当日千円)
 発売所 砺波市文化会館(☎33 5515)



映画鑑賞会
 11月23日(祝)開場 12:30

雨月もまた風情なり

砺波市文化協会常任理事
砺波市俳句協会会長 川原 義彦

古来、中秋の名月は多くの人々に鑑賞され愛されてきた俳句の世界でも、四季それぞれの月に趣があるとしながらも、月のさやけさ、月の清らかさは秋に極まるとされ、単に「月」と言えば「秋の月」を指す約束になっっている。

陰曆八月最初の月を「初月」という。「二日月」があつて、「三日月」また「新月」がある。その後五日間ほどが「夕月夜」と呼ばれる。

八月十五日の月が「十五夜」・「名月」・「望月」・「盆の月」であることは知られているが、その前日も「宵待」・「小望月」として詩歌によく詠まれる。

さらに翌日は「十六夜」であり、一晩毎に月の出が遅くなるにつれて十七日目は「立待月」・「座待月」・「居待月」・「寝待月」へと変わっていく。大袈裟と言えない

こともないが、昔の人の月を賞でる気持がそれほど強かつたということだろう。特に秋(陰曆八月)の月は、十五夜に限らず、それぞれに年一晩だけの貴重な月であり、夜であつた。

逆、その大事な月が雲や雨の為に隠れてしまった時の落胆ぶりも想像に難くない。月いづく 鐘は沈める 芭蕉 海のそこ 俳聖芭蕉も『奥の細道』の旅の途中、敦賀の地で折角の十五夜を雨に降られている。金ヶ崎の沈鐘伝説になぞらえ、暗く深い雨雲の奥に沈んでしまった名月を惜しむ句である。



文化協会『観月会』(11/6)

今年の仲秋の名月は十月六日であつた。金曜の夜でもあり、楽しみにしていた方も多かつたと思うが、残念ながら今年もあいにくの「雨月」・「無月」、それもかなりの風雨の晩となつてしまった。私も、毎年秋元の光福寺で

開かれる文化協会の『観月会』を楽しみにしている一人なのだが、ここ数年は名月らしい名月を観られないのは寂しい限りである。それでも、由緒あるお寺の御堂で月見の宴を催すというのは、何かにつけ騒々しい現代社会にあつてはこの上ない贅沢なのだろう。今回は砺波豊栄会の皆さんによる長唄『五條橋』と砺波市宝生会の皆さんによる仕舞『三笑』・『山姥』が披露され、また表千家孝仙会によるお茶席が設けられた。

恒例の名月句会にも多数の句が寄せられた。俳句など年に一度、この会でしか詠まれない方も多いと思うのだが、中々の作品が揃うのでいつも感心させられている。

こんな機会も滅多にないので、いくつか目に付いた句を紹介させていたたく。

- ・ 風の中 無月の宿の 大伽藍 宮村南峰
- ・ 茶を汲んで 雨月の宵を 過ごしけり 畑 尚萌
- ・ 雨音を 聴きて和めぬ 月の寺 池田悦子
- ・ 俗世界 風の厳しき 無月かな 永田晃康
- ・ 無月夜は 親鸞様の 笠滴く 名取川雅司
- ・ 長唄の 声も佗しき 雨月かな 中郷宗承

第30回 郷土先人展 11月26日(日)

「砺波野の草相撲の力士たち」

今回の先人展は、草相撲の隠された歴史に注目しました。「草相撲」と言っても素人相撲ではありません。江戸相撲・東京相撲(今の大相撲)と同じプロ力士による地方相撲です。明治維新の前後百年余り、砺波では出町を中心に多数の力士が根付き、各地の神社を興行して回りました。それは大変な人気で、出町神明社の奉納相撲では満員で敷席が壊れ、死者が二名も出るほど砺波地方の人々は相撲に熱狂したと伝えられています。



先人展の詳細は前頁に掲載

市民写真展 11月29日(水)~12月3日(日)

応募資格 砺波市内に在住・通勤・通学の方
応募期間 11月1日(水)~10日(金)
出品数 一人二点以内(審査は行いません)
規格 カラーまたはモノクロ、デジタルプリントW4 または四切 主催者で統一額装(額縁、マット)
出品料 一点二百円

お知らせ

『第34回砺波市文化祭文芸作品集』(短歌・俳句・前句)は12月16日(土)発行の予定です。(一冊七百円にて領布。)

清流閑話

近頃の子供たちの名前、難しいですね。たまに読めるのがあるとほっとします。まあ、みんな宝塚やジャニーズ事務所に入れるといいんですけど……。

富山県公立文化ホールネットワーク事業

サーカス HEART OF CLASSICS

11/10 Fri 18:30開演 砺波市文化会館



入場料...3,500円(前売3,000円)発売中

第24回 となみ野音楽祭

～ 管楽器 ～

11月18日(土) 午後2時開演
砺波市文化会館 大ホール

～オープニング～(開演前に行います)
ホワイエ、大ホール入口において
管楽器特別レッスン受講者による演奏

第1部
管楽器特別レッスン受講者による演奏

第2部
ハンガリー田園幻想曲op.26 /FDoppラー
フルート 城宝泰子
ピアノ 藤井亜里沙
リゴレットファンタジー/Gヴェルディ
クラリネット 大橋真紀
ピアノ 藤井亜里沙

組曲SUITE/Pボロー

サクソフォン 碓井雅史
ピアノ 竹内 佳代

Concerto F minor

トランペット 湯浅幸嗣
ピアノ 竹内 佳代

ホルン協奏曲 第1番 /モーツァルト

ホルン 伊藤恒男
ピアノ 藤井亜里沙

ゲスト となみホルンクラブ

川辺和広、清水米治
田畑康志、宮田尚登 ほか

入場料 一般1,200円 小・中・高校生500円

砺波よい音楽を聴く会設立50周年記念

チェコ・プラハ管弦楽団

11月26日(日)
午後4時開演

メンデルスゾーン:ヴァイオリン協奏曲
ベートーヴェン:ピアノ協奏曲「皇帝」
ベートーヴェン:交響曲第6番「田園」



指揮 武藤英明
ヴァイオリン アナスタシア・チェボタリョワ
ピアノ ニコライ・トカレフ

入場料
S10,000円 A8,000円 B6,000円

『リトルプリンス』

(星の王子さまより)

平成19年

11月16日(火) 午後7時開演

入場料 一般前売 4,500円
小中高前売 2,000円

11月4日前売開始



霧の深い夜、一人の飛行士の操縦する飛行機が砂漠の真ん中に墜落した。「かんじんなことは目には見えない」など、珠玉の名言が散りばめられた原作を元に、原作者アントワーヌ・ド・サン＝テグジュペリの実人生物語に織り交ぜた音楽座ミュージカルの意欲作。

大ホールイベント案内

詳しくは主催者にお問合せください。

11月	日(曜日)	催物名	開演～(予定)	主催者(連絡先)	入場料 は関係者のみ
	1日(水)	砺波高校合唱コンクール	12:30～	砺波高校 0763-32-2447	無料
	3日(祝)	砺波市文化祭 「民謡の世界」	12:30開場 13:00開演	砺波市文化協会 0763-33-5515	無料
	10日(金)	サーカスハートオブクラシックコンサート	18:00開場 18:30開演	砺波市文化会館 0763-33-5515	前売3,000円 当日3,500円
	12日(日)	砺波市文化祭 「謡曲大会」	9:30～	砺波市文化協会 0763-33-5515	無料
	17日(金)	砺波市立出町中学校合唱コンクール	13:00～	砺波市立出町中学校 0763-33-2329	
	18日(土)	第23回「合唱の集いとセミナー」	9:30～	となみ音楽協会(庄東小土山 37-0001) 0763-33-2329	無料
	18日(土)	第24回となみ野音楽祭～管楽器～	13:20開場 14:00開演	砺波市文化会館 0763-33-5515	一般 1,200円 小中高 500円
	19日(日)	コール麗 第4回演奏会	14:00開演	コール麗 林 37-1115	一般 1,000円 学生 500円
	22日(水)	年末調整説明会	10:00～ 14:00～	砺波税務署(西村) 0763-33-7492	無料
	23日(祝)	砺波市文化祭 映画上映会「恋するトマト」	13:00 16:00 19:00	砺波市文化協会 0763-33-5515	一般 1,000円 中高生 800円 (当日200円高)
	25日(土)	児童クラブ連合大会	13:30～	砺波市役所高齢児童課 33-1111(内線153)	
	26日(日)	チェコ・プラハ管弦楽団演奏会	15:30開場 16:00開演	砺波市文化会館 0763-33-5515	S 10,000円 A 8,000円 B 6,000円
12月	2日(土)	なんと!吹奏楽団第5回定期演奏会	18:00開場 18:30開演	なんと!吹奏楽団 090-8091-7809	前売500円 当日700円
	4日(月)	演劇鑑賞会例会「きょうの雨あしたの風」	18:30開演	演劇鑑賞会 0763-33-0725	
	10日(日)	JA共済「親子ふれあい劇場」	10:00～ 13:30～	JA共済 076-445-2411	
	17日(日)	第35回砺波工業高校吹奏楽部定期演奏会	14:00～	砺波工業高校吹奏楽部 0763-33-2047	300円
	23日(土)	第20回城端吹奏楽団定期演奏会	13:30開場 14:00開演	城端吹奏楽団 中島0763-62-2709	前売500円 当日600円

京都国立近代美術館コレクション写真展

アメリカン・フォトグラファーズ

- 19人の写真家の眼

11月3日(祝・金)~12月10日(日)

会場 / 企画展示室

観覧時間 / 10:00~18:00

休館日 / 月曜日

観覧日 / 一般・学生800円(700円) ()内は前売、20名以上の団体料金、65歳以上の方の割引料金
小・中・高400円(300円) *身障者(介護者1名を含む)無料
**11/3は文化の日で観覧無料です。

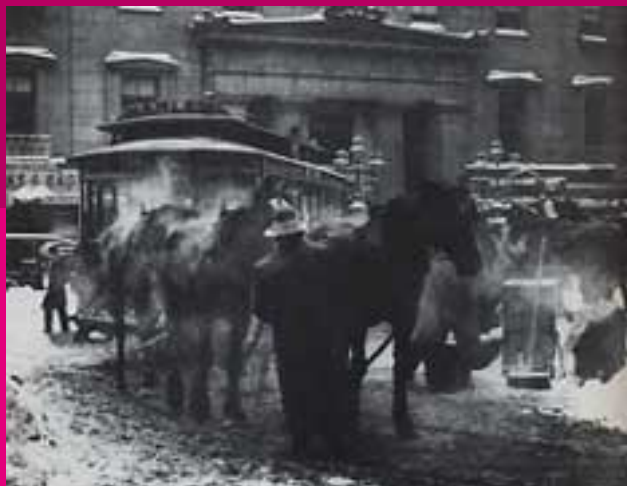

アルフレッド・スティューグリッツ「ターミナル」1892年 京都国立近代美術館蔵

関連イベント

ワークショップ「プラチナプリントをつくる」

日時: 11月12日(日)午前10時~午後3時

会場: 2階市民アトリエ

講師: 高道 宏氏(写真家) 定員: 10名(先着順)

対象: 一般(上級者向け) 受講料: 5,000円

市民のコレクション展

市民の皆さんが収蔵されている美術品を、美術館の企画展示室で展示します。思い出の品、自慢の一品などを飾ります。

2007年1月12日(金)~2月4日(日)

観覧時間 / 10:00~18:00

休館日 / 月曜日 観覧無料

出品要領

制作年代 明治以降の近現代作品

部門 日本画・洋画・彫刻・工芸・書・写真

作品形式 平面...額装または軸装 縦・横1.5メートル程度
立体...安定感があり、運搬が容易な作品

展示作品 作家や部門に偏りがあった場合、「市民のコレクション展実行委員会」で調整します。

搬入搬出 出品者をお願いします。(ご都合の悪い方はお知らせください。)

連絡先 砺波市美術館までお知らせください。秘密は厳守します。

市民ギャラリー

11月3日(祝・金)~5日(日)
富山県身体障害者協議会作品展(無料)

11月8日(水)~12日(日)
現代の眼展(無料)

11月15日(水)~23日(祝・木)
「写真芸術とは何か」展(無料)

11月25日(土)~26日(日)
川の絵画・写真展(無料)

11月29日(水)~12月3日(日)
第11回砺波市民写真展(無料)

常設展1

~11月26日(日)
工芸の秀作 斉藤 晴之(漆芸)



「時の記憶」2005年

11月28日(火)~1月28日(日)
工芸の秀作(収蔵作品より)

常設展2

10月31日(火)~12月17日(日)
高道 宏(写真)



「モスクへの歩み」1991年

常設展3

10月31日(火)~12月3日(日)
表立 雲(書)



「化鳥虫月」1984年

松村外次郎記念 庄川美術館 TEL・FAX(0763)82-3373

〒932-0305 砺波市庄川町金屋1066 休館日/毎週火曜日 URL <http://www.town.shogawa.toyama.jp/webapps/institution/detail2.jsp?id=78>

時女 信子 書展

- 線とにじみの世界 -

11月4日(土)~12月3日(日)

観覧時間 / 9:00~18:00(入館は17:00まで)

休館日 / 毎週火曜日

観覧日 / 大学生及び一般 400円(320円)
小・中・高 200円(160円)

()内は、20名以上の団体料金、65歳以上の方と身障者(介護者1名を含む)の方の減免料金

関連イベント

開会の集い

キーボード演奏

アミューズ・ピア(太田由和里・川合朋子・本江あずさ)

ギャラリートーク.....時女 信子氏

日時: 11月4日(土)午前10時~

会場: 企画展示室 参加無料



「水のたらい」時女信子

常設展の観覧時間：9:00～18:00 休館日：毎週水曜日・毎月第3木曜日
入場料 一般 300円(団体240円) 小・中学生 150円(団体120円)

チューリップ四季彩館10周年記念 秋季特別企画展

アラビアンナイトの不思議な世界

土・日・祝日は
先着100名様に
風船プレゼント!

夢と魔法と冒険に満ちたアラビアンナイトの世界へようこそ!
「魔法の迷路」を君は抜け出せるかな?

と き:11月3日(祝)～14日(火)
午前9時～午後6時 期間中無休
ところ:チューリップホール

期間中入場料: 大人・高校生 500円
小・中学生 250円
小学生未満無料



砺波市子育て家庭応援優待制度に基づき、家族でご入場の際、子供(小・中学生)は無料となります。

企画展

名取川雅司風景と花の墨彩展

と き:11月3日(祝)～12日(日) **同時開催**
ところ:2階 セミナールーム



風景と花を描いた墨彩画、約20点を展示します。

季節展示

花の歳時記 秋 autumn

と き:9月22日(金)～11月14日(火)
ところ:チューリップテラス



欧米で習慣となっている収穫感謝祭・ハロウィンをテーマにキクやコスモスなどの花々で秋を彩ります。



園芸ひとくちメモ

～シクラメンを長く楽しもう～

屋外が落葉の季節になると、冬を彩る色鮮やかなシクラメンが店頭に並びます。長く楽しむためには、まず、よい株を選びます。

目安は、葉の数が多く 葉を手のひらで押さえて、力強い感じがする 様々な大きさの蕾が葉の下まであるものです。日がよく当たる室内に置き、入手して1週間目くらいから週1回、カリ分の多い液肥を追肥します。

水やりは鉢土の表面が乾いてきたら、球根にかからないようにたっぷり与えます。夜間5～10、昼間20以下になるよう管理すると、春先まで花を楽しむことができます。

季節展示

花の歳時記

クリスマス X'mas

と き:11月17日(金)～12月26日(火)
ところ:チューリップテラス

ポインセチアやシクラメンなどでクリスマスを華やかに演出します。



蔵書リサイクル

図書館で除籍した本をお譲りします。小説・実用書が中心です(雑誌はありません)。
どうぞご利用ください。

1冊10円 1人5冊まで
日時 11/1(水)~11/8(水)
場所 砺波図書館1階
玄関ホール

●新着図書●

印は庄川図書館も
所蔵しています。

小説

図書館内乱 有川浩
ありふれた風景画
盗作 伊藤たかみ
不当買収 江上剛
四度目の氷河期 荻原浩
芥子の花 西條奈加
未完成の友情 佐藤洋二郎
ウロボロスの純正音律 竹本健治
コルセツト 姫野力オルコ

あさのあつこ
伊藤たかみ
江上剛
荻原浩
西條奈加
佐藤洋二郎
竹本健治
姫野力オルコ

砺波図書館



〒939-1366 表町13-16

TEL32-4128 FAX32-4144

http://www.city.tonami.toyama.jp

mail: tonami-lb@city.tonami.lg.jp

開館時間

火~金 午前9時30分~午後6時30分
土・日・祝 午前9時30分~午後5時

休館日

毎週月曜日(祝日の場合は翌火曜日)
毎月第2木曜日 祝・休日の翌日
年末年始・特別整理期間

庄川図書館



〒932-0314 庄川町青島3607

TEL/FAX82-0266

開館時間

火~木 午前9時30分~午後6時30分
金 午前9時30分~午後8時
土・日・祝 午前9時30分~午後5時

休館日

毎週月曜日(祝日の場合は翌火曜日)
毎月第2木曜日 祝・休日の翌日
年末年始 特別整理期間

わたしのなかのあなた
ジョディ・ピコー



白血病を患う姉ケイトのドナ
ーとして生まれた15歳のアナ。
腎臓の提供を迫られたアナは両
親を相手取って裁判を起こすが
どちらでもいい
アゴタ・クリストフ

一般



書店繁盛記 田口久美子
観音経読み解き事典
観音経事典編纂委員会
古文書検定 入門編 油井宏子
都と京 酒井順子
戦争大統領 ジェームズ・ライゼン
苛立つ中国 富坂聰
縦並び社会 毎日新聞社会部
渋滞学 西成活裕
自分でできるダンボールインテ
リア マゴクラフト
またまた、消しゴムはんこ。
津久井智子

児童

龍神様の銀のしずく 熊谷千世子
ドラゴン・スレイヤー・アカデ
ミー2 1・2
ケイト・マクミラン
北方ルートサハリンの旅1・2
日本人の来た道 関野吉晴
鳥瞰図でみる日本の城
PHP研究所・編
宇宙ステーションにかけた夢 渡辺英幸
おいしさを科学する 伏木亨
やきいもの日 村上康成
とうさんはタツノオトシゴ
エリック・カール
ハロウィーンってなあに?
クリステル・デモワノー
もしもママとはぐれたら:
カトリーヌ・ピヌール/絵
カール・ノラック/文
他にも新着図書多数あります。

11月

日	月	火	水	木	金	土
			1	2	3	4
5	6	7	8	9	10	11
12	13	14	15	16	17	18
19	20	21	22	23	24	25
26	27	28	29	30		

□が休館日です

催し物案内

11月

砺波図書館

おはなしのじかん

1階おはなしのへや
11月のテーマ さんぽ
8日(水)午後4時
11日(土)午後2時
18日(土)午後2時
22日(水)午後4時

親子映画会

3階視聴覚室
18日(土)午前10時30分
午後3時

鉄腕アトム

アニメ23分
りゅうの目のなみだ
アニメ20分

読んで語る会

21日(火)午後7時30分
『キップをなくして』
池澤夏樹・作
テキストは図書館にあります。

そらいろのたね

29日(水)午前10時
「そらいろのたね」は
絵本のお楽しみ会です。

子ども放送局

毎週土曜日午前10時30分
文部科学省が発信する
子ども向け教育番組です。

庄川図書館

おはなしのじかん

11日(土)午後2時
25日(土)午後2時

冬のふれあい市抽選会
抽選により、生鮮食
品、料金が当たる!!
(お一人様1回限り)
本券をご持参
ください。

イベント情報 ~みなさんで参加してください~

市指定文化財旧中嶋家移築30周年
郷土の文化と郷土料理のふれあい



11月11日 土

午前10時~午後3時
旧中嶋家(チュリップ公園内)

旧中嶋家移築30周年を記念するとともに、このほど、茅葺屋根の葺替(全体の約半分)が完了したことから、同家を開放します。また、えんなか会のみなさんの手作りの郷土料理が賞味できます。



郷土料理 さといもの田楽、いとこ煮、漬物など

参加無料! どなたでも自由に参加できます。

問合せ 砺波郷土資料館 ☎32-2339

第22回 砺波市
冬のふれあい市

11月26日 日



午前10時~午後2時
となみ駅前商店街通り(あいれふ砺波)

大抽選会.....生鮮食料品が当たる!
餅つき大会...午後0時30分~

...他、楽しいイベント・コーナー盛りだくさん!!
駐車場は砺波総合病院・砺波駅南・旧出町小学校・駅前商店街駐車場をご利用ください。

フリーマーケットに出店していただける方を募集しています。詳しいお問合せ・申込みは砺波商工会議所まで。

問合せ 砺波商工会議所 ☎33-2109
企業地産推進室 ☎33-1111内線403

庄川ゆずまつり、となみ野農業まつり 同時開催!!

11月18日・19日の2日間、農業まつりとゆずまつりの2つの会場を結び、**無料シャトルバス**を運行します。どうぞご利用ください。(午前9時~午後4時・30分毎に運行)

第19回 庄川ゆずまつり
11月18日(土) 11月19日(日)
庄川水記念公園 午前9時~午後4時

香り高い「庄川ゆず」の販売やゆず加工品の販売、ゆず足湯など「ゆずづくし」の2日間です。今年は富山県伝統的工芸品展も同時開催します。



問合せ 農業振興課内 ゆずまつり実行委員会
☎33-1111内線422

2006 となみ野農業まつり
11月18日(土) 11月19日(日)
となみ野農業協同組合本店 午前9時~午後4時



農産物品評会、遊休品販売、おにぎり試食会、ジャンボ手巻き寿司、料理コンクール、鍋まつり、などのイベント盛りだくさん。どうぞお越しください。

問合せ 農業振興課 ☎33-1111内線423
となみ野農業協同組合 ☎33-4130

広報編集室から

秋は学習発表会シーズン。市内の多くの小中学校でも行われているようです。私も先日、息子の小学校の学習発表会を見学し、子供たちから笑顔と元気をもたらしてきました。一方、となみ野サロン・庄川いきいき館作品展、高砂会館作品展、勤労青少年ホーム祭(16・17頁)と、大人の方々も日頃の成果を発表されました。以前に、「広報で見た講座に申し

込み、仕事帰りに通っています!」というおハガキをいただいたことがあります。うれしいですね。広報となみでは、各種講座・教室の案内を毎月掲載しています。きっとみなさんの興味のある講座や教室もあることでしょう。自分の生活をさらに豊かなものにするためにも、これを機会に始めてみられてはいかがでしょうか。
K・M

広報となみ 2006.11

平成18年11月号 (毎月25日発行)

編集兼発行所/富山県砺波市役所 千939-1398 砺波市栄町7番3号(☎33-1111)



環境に配慮し、植物性大豆油インキを使用しています。 PRINTED WITH SOY INK

印刷所/株式会社チューエツ